朝鮮日報 朝刊
本紙朝夕刊十二面

社說 奉祝天長佳節

一

光明이 東天에 充溢하고 生生한 氣力이 率土에 遍滿하여 있다 花信이 게우깨하고 新綠이 薰風에 빗나는 이 淸爽한 季節에 際하야 萬民一體로 天長의 佳節을 奉祝하는것은 해마다 慶賀의 念을 새롭게하고 해마다 感激의 情을 기피하는바잇다 聖上陛下께옵서는 今日 今辰에 다시금 一回의 御誕辰을 마지하시와 玉體愈健하옵시고 寶祚愈堅하옵신것을 拜承하는것은 實로 萬邦無比의 光榮이요 皇國無窮의 慶幸으로 億兆臣民의 惟恐惟懼 奉祝할것이 아니면 안된다。

二

回顧하면 昨年七月 北支一角에서 事變이 勃發하여 膺懲의 師가 征戰九個月에 連戰連勝하는것은 前線將士가 一念으로 皇恩에 報答코저하는 赤誠의 表現임에 틀림이업다 그러나 聖上陛下께옵서는 萬機總攬 政務에 御多忙하심에 不拘하시고 出征將士의 艱苦를 御軫念하시와 時히 宸襟을御煩惱하옵신다고 拜承하올때에 惶恐無地한것은 두말할 餘地도업거니와 前線의 赫赫한 武勳이 다 御稜威의 所賜인것을 想起할때에 더욱 感激에 不勝하는바이다。그리고 오늘 이때에 御誕辰을 奉祝하는 一般臣民의 感激과 慶幸은 筆舌로 다 形容하기 어려운것이 만타。

三

今回의 御誕辰에는 特히 時局의 艱難을 御軫念하시고 御饗宴을 御廢止하신다고 拜承된다。爲政當局에서는 이 天長佳節을 中心으로하야 銃後報國의 强調週間을 定하고 節約과 貯蓄을 一般民衆에게 勸奬하는것은 聖慮를 奉體하고 當局者로 行하는것으로 볼수밧게 업지만 어려한 國民運動에까지도 陛下께옵서는 率先하시와 御躬行으로 無形의 精神的 聖慮를 배푸옵시는것을 想到하면 實로 感激과 惶悚이 잇슬따름이다。一般國民은 天長佳節을 奉祝하는 同時에 이 週間의 各種行事를 徹底的實踐으로 써 實行하여서 上으로 聖明에 報答하고 下으로 國家의 難局을 突破하여 나가지아니하면 아니될것이다。

四

어와가티 하여서 國家非常時에 處하야 億兆一心 赤誠團結로써 聖壽의 無疆을 奉祝하고 時局에 對處할 各種의 國民的義務를 徹底履行하여서 皇道日本의 威光을 一層더 萬邦에 빗나게 하여야만 할것이다 어것이 皇國臣民의 今日을 當하야 各自가 다 奉祝할바일것이다 끄트로 聖壽의 御無疆을 祝願하고 皇室의御彌榮을 祈願하여 皇道日本의 隆興을 一般臣民이 이天長佳節을當하야 慶幸할것을 强調하여두다。

奉祝

포랑코軍飛行機 地中海要衝爆擊

【바르셀로나廿七日發同盟】 포랑코軍所屬爆擊飛行機二十臺는 二十七日 바렌시아市를 距하기 東北六里地中海岸의 要衝 가스테론、에란프라니아兩市를 爆擊하야 爆彈을 퍼부어死者五十、燒失家屋七十戶를내엇다

오트新獨大使 信任狀捧呈式

【東京電話同盟】 天皇陛下께옵서는 新任駐日獨逸大使오이겐오트氏에게 廿八日午前十時 鳳凰間에서 信任狀捧呈式을 行하옵시엿다 日獨防共協定의 締結에依하야 兩國 [illegible] 新大使는 昨日 下[illegible] 大禮服에 [illegible] 宮內省에서보낸 [illegible] 馬車를 타고 近衛騎兵一個小隊의 [illegible] 三十分 永田町의 大使館을나와 宮城二重橋로부터 參內 同十時 鳳凰間에 [illegible] 陛下께옵서는 百武侍從長을 거느리시옵서고 [illegible] 新大使는 [illegible] 信任狀及 前任大使의 解任狀을 捧呈、陛下께옵서는 [illegible] 下賜하옵시엿고 [illegible] 入御하옵시엿다 大使는 夫人、[illegible]을 다리고 [illegible] 皇后陛下께 [illegible] 宮中을 退下하엿다

米各海軍根據地 施設擴充案上院에提出

【華盛頓二十七日發同盟】 米國上院海軍委員長월슈氏는 二十七日 總額二千八百七十五萬一千弗로써 各海軍根據地 施設擴充案을 上院에提出하엿다 右法案中 가장 注目할것은 經費八百四十八萬五千弗로서 布哇眞珠灣에 乾도크를 新設하고 다시經費 五百萬弗로 알라스카 近海에 海軍根據地를 建設할計劃이잇는것이다

三相及法制局長官 議會制度協議

【東京電話同盟】 末次內相、鹽野法相、木戶文相、船田法制局長官은 二十八日 閣議散會後 남어서 議院制度 貴族院制度 選擧制度 三調査會를 統合하야 議會制度審議會를 設置하야 隔意업는 意見을 交換한後 [illegible]에 關하야 急速히 準備를 進行키로되엿다

首相訓示內容 地方長官會議席上

【東京電話同盟】 地方長官會議는 五月一日로써 召集 二日부터 一週間에亘하야 會議를擧行하기로되엿다 開會에當하야 近衛首相의訓示內容은 二十八日의閣議에附議 正式決定을 보앗다 即同內容은 首相獨特의 簡明直截한것인바 骨子는 大體左와如하다

一、支那事變은 去一月十六日의 帝國政府의聲明에 依하야 相手로하지안는다는 根本方針을 確立하야 長期戰에 對應한 帝國政府의 態度는 [illegible]에 決定을 보기에 어르럿스므로 爾來 政府는이方針을 [illegible] 特하야 事變解決策에 [illegible]

一、第七十三議會에서 [illegible] 重要法案을 [illegible] 豫算의 [illegible] 의 諸法律은 今次事變을 契機로하야 새로운 時局에 [illegible] 한 現下難局을 打開[illegible] 法律이므로 政府는 이것의 [illegible] 行에 當하야는 부질업는 [illegible] 을 避하고 [illegible] 一致[illegible] 어것의 圓滑한 實現을 期할 생각이다

一、物心兩方面에 亘하야도 [illegible] 一致의 [illegible] 力의 調整 生産力의 擴充 物資의 調整及 國民消費의 節約을 圖謀하야써 現下의 難局을 打開하려고한다

中、北支開發會社 設立委員發令 委員長鄕、池田兩氏

【東京電話同盟】 北支開發、中支振興의 兩會社設立委員에 關하여는 二十八日 閣議에 附議決定後곳 內奏御裁可를 仰하야三十日 官制公布와 同時에 設立委員長及委員七十八名의 發令을 하기로되야 第一回會議는 五月初에 開催할豫定인데 議事의運用에 當하여는 北支會社及 中支會社의兩特別委員會를 設置키로되고 그委員長에는 北支會社에 鄕誠之助男 中支會社에는 池田成彬氏를 選任할 模樣이다 그리고 右委員會와 各省과의 事務連絡을取하야 關係各省事務官으로부터補助委員을任命할터이다

臨時維新兩政府 近近具體的折衝
海關、幣制、合流時期問題等 重要問題議題로登場

【北京二十八日發同盟】 臨時政府와 維新政府와의 合倂原則에對하야는 今月初旬第一回首腦部會談에 依하야 雙方에 確認되여 兩政府共通問題인 治安、外交、交通、財政、法制의具體的 政策의 協定에 對하야는 圓滿한 諒解點에 到達한 模樣으로 第一回會談에서 다시一步를 나아가 近近左와 如히 具體的折衝으로들어갈것으로보인다

一、上海海關運營如何는 直接間接으로 兩政府의 對內政策에 큰影響을 가진바 其稅率改正의 技術的措置를 如何히할것인가。

一、地方稅는 當該地方機關의 收入에 맛길것은 勿論이나 統稅 印花稅 酒稅(煙草、酒)等의徵稅方法에 依하야서는 稅收入에 差異가 生하므로 이點을 如何히 配定할것인가

一、幣制는 即時統一하기는 至難에가깝으나 兩政府間에流通하는通貨의 價値를 速히安定케하는것이 當面의 緊急問題이다 兩政府는 協力하야 産業、經濟、金融上의 不安을除去치안흐면 안되는바 이를如何히하야 實現할것인가。

一、合流는何時에 實現할것인가 그리고 如何間 兩政府의 諸機關及 政策은 合流에 便하도록 其企畫을 統一하여둘必要가잇다 이點을 어떠케할것인가。

等問題가重要議題가될것으로보인다

徐州驛을猛爆擊
軍用貨車四百輛을破潰

【上海二十八日發同盟】 艦隊報道部午後六時發表＝馬野少佐의 引率한 海軍航空隊의 精銳〇〇機는 今日午前九時半頃 津浦、隴海線의要衝 徐州驛에 集中한約四百輛의 軍用貨車群에 徹底的爆擊을 敢行하야 潰滅的打擊을주어 그 多數를 燃燒케하엿다 또機關庫 驛附屬倉庫 鐵道線에對하여도 莫大한損害를 주고全機無事歸還하엿다

九原、福州도猛襲

【上海二十八日發同盟】 艦隊報道部二十八日午前十一時發表＝昨二十七日海軍航空隊는左記에 攻擊을實施하엿다

一、隴海鐵道蘭封及碭山附近에서 多數의 軍用列車를 爆擊 이에 多大한損害를 주엇다 또 附近의陣地를 爆擊이에도多大한 損害를주엇다

二、廣東方面에 잇서서는 主로 九江鐵道를 爆擊하야 驛倉庫及線路에 相當히 큰 損害를주엇다

三、福州地方을 爆襲한 部隊는 飛行場滑走路及 諸施設에 多大한 損害를주엇다

王纘緒 四川省主席就任拒絶

【上海廿八日發同盟】 四川軍閥을懷柔키 爲하야 國民政府行政院은 王纘緒를 四川省主席에 任命한바 成都로부터의 來電에依하면 王纘緒는 右任命을 拒絶하고 余는軍人이므로 複雜多岐한 省政務를 擔任할것이아니라 兵을 率하고 前線에 出動하기를 希望한다는言을 中央에 打電하엿다 右는 賀國光이 行營主任으로서 威脅을加하야 代理主席에는 實力이賦與되지안는 空名에不過한것에 不安을 抱懷한것이오 彼等의原動力인『蜀國은蜀人의손으로』의 希望을 버리지안는것을 表明한것이다。

카ー英大使 和平交涉說否定

【香港廿八日發同盟】 카ー英國大使가 重慶、漢口에 滯在中 同大使의 行動에 關하야 여러가지 風說이 流布되고잇는데 特히 同大使는 日支和平의 斡旋을한다든가 大使會議를 開催하야 日支和平을 勸奬한다는等여러가지說이 行하고잇는바 同大使는 廿八日總督官邸에 入하야 外人記者團에 對하야『余는和平問題에는 何等關係하고잇지안타 重慶에서나 上海、漢口에서나和平會議等은 行하고잇지안타』고 言明 和平交涉說을 全然否定하여버렷다

英佛會談 倫敦서開催

【倫敦二十八日發同盟】 英佛會談에 出席코저 倫敦에到着한 佛蘭西代表 달라디에首相 본네外相은 二十八日午前十時半 다우닝街十番地의 首相官邸를 訪問、期待되고잇는 체임버렌首相 할리팍스外相等 英國側代表와 儀禮的人事交換을한後 곳 正式會談을 開始、會談은 正午까지 繼續하엿다 그리고 一旦 체임버렌首相主催

支那高級船員等 賃銀引上要求

【上海廿八日發同盟】 香港來電에 依하면 中國各港輪船船舶協會에 屬하는 高級船員 百名은 一昨二十六日會社에 對하야 賃銀引上의最後通牒을 提出하엿다 萬若要求가 容認되지안홀 境遇는 二十八日 午後五時를 期하야 一齊罷業을 斷行키로 되엿다 萬若罷業이 斷行되면 그러지안해도 船腹不足의 소리가 놉흔때에 重大事態를 招來할것으로 豫想된다

天長節의御盛儀
惶恐·賀宴御中止

【東京電話同盟】 天皇陛下께옵서는 二十九日 第三十七回의 御誕辰을 迎하옵신다 此日 陛下께옵서는 御軍裝을 召하옵시고 略式自動車鹵簿로 午前八時 三十五分 宮城御出門 代代木觀兵式場에 行幸 皇軍의 精銳를 御親閱하옵시며 宮中에서는 午前十時 賢所三殿에서 天長節祭를 行하옵시고 午前十一時 지나 皇后陛下、皇太子殿下 照宮 順宮兩內親王殿下와 御祝辭의 말삼을 밧구시옵신後 秩父宮殿下를 비롯하사 各皇族의 拜賀 宮內官의 拜賀를 受하옵신다 文武百官은 午前 九時부터 午後四時까지 사이에 參內 參賀를 아뢰기로 되엿는데 特히 時局下임을 御軫念하사 例年 群臣을 召하옵시는 宮中賀宴은 御中止하옵시고 大奧에서의 御內宴도 베프시지 안하옵신다고 承聞된다 惶恐하옵시게도 陛下께옵서는 事變勃發以來 이미 十個月 그間 宮中에 大本營을 御設置하옵시고 御軍務에 御精勵 時히 聖斷을 仰하올 重大案件의 御親裁 早朝 深更의 緊急事項의 隨時 奏上等 宸襟을 御煩惱하옵시게 하는 일이 만허 萬機 御多端에 亘하옵시는데 松平宮相은 二十八日 午後 御近狀을 拜하야 如左히 謹話하엿다

宮內大臣謹話

天皇陛下께옵서는 今日 第三十七回의 御誕辰을 마지옵시사 天機 益益 御麗하옵시고 玉體 益益 御健康하옵심은 全國民이 一齊히 慶賀하야 마지안는바이다 支那事變勃發後 御軍務도 一段 御多忙하옵심은 勿論이려니와 御政務도또한 時局과 함께 益益 繁劇하옵시며 內閣 陸海軍等으로부터의 上奏案件이 晝夜로 輻輳하야 御執務가 深更에 미치는 일이 만흐시옵다고 承聞된다 國務大臣 參謀總長 軍令部總長等의 上奏와 各種의 拜謁儀式等 間斷업시 行하옵시는 御繁忙하옵신 日常은 拜承하옵기도 惶恐하온 일이다 如斯히 御多忙하옵심으로 御乘馬等의 御運動도 平常과가티 하옵실 御餘暇가 업스십므로 側近者는 한가지로 陛下의 御健康을 念願하고 잇는터이다 先般 御感冒도 多幸히 速히 御回復되시옵서 極히 짧은 期間의 御轉地를 上하엿는바 御疲勞 御回復을 拜하고 又御體重도 御增進하옵신 御模樣으로 拜承되옴은 참으로 恐悅하온일이다

新京忠靈塔大祭에 皇帝陛下御親拜

【新京二十八日發同盟】 滿洲國皇帝陛下께옵서는 來五月三十日新京忠靈塔前廣場에서 莊嚴히擧行되는 新京忠靈塔 春季恒例大祭에 御親拜하옵심을 [illegible] 시옵서다고 承聞된다

銃後報國强調週間 ④

時局再認識論
國民精神弛緩은禁物

故로 政府에서는 特히 戰爭關係에잇서 民需의 不足을呼訴하는 重要物資를 第一로하야積極的으로 온갓手段으로써 生産의 增加를 企圖하고잇는바로 이때문에새로 外國으로부터 機械類와 原料等輸入을 要하게도되는 것인데 그러고도 輸入超過가되는때는 爲替相場(對英一志二片) 維持上에 惡影響을 將來할것等의 關係로 必要로하야 좀처럼 대번에 實現될것가지는안타。이런 까닭에 我國의 物價는 世界의 水準에서 漸次遊離하야 今年一月現在로는 倫敦一二一·六。紐育의 一〇四·九에 對하야 一九四·九의 指數를 보기에 至하엿다。이것은 當然 國民生活의 平安을 脅威할뿐아니라 安價하기때문에 膨脹된 日本의 輸出貿易의 伸力을 鈍케하는것이오 綿絲布、人絹、生絲、毛織物等등을 賣却하야 棉花、石油、羊毛、鐵石、生고무等등을 買入하고 잇는貿易의 均衡을 破하게 되기가잇서 寒心할 現象으로 보지안흐면 안된다。

그러면 어찌하는냐。積極的으로는 生産力의 增强、消極的으로는 消費의 節約、貯蓄의 勵行以外에는 方途가업다。政府가 戰爭遂行其他를 爲하야 放出한 莫大한金額 이것이 國民所得으로되고 그대로 곳 購買力으로 化케되면 生産供給力과의 均衡을取할수업게되며 消費稅의 增徵과 輸入制限에依한 品不足等과相俟하야 物價는 暴騰의 一途를 免할수밧게업다 아무래도 國民所得의 增加된部分은 貯蓄으로되어 公債의 消化力으로 還元치안흐면안된다 朝鮮에서 이것을생각해보면『우리는 조곰도 時局關係로해서 所得이增加된 記憶은 업다』고하는者가 多數일것이나 有識階級의 一部인 國民經濟의 見地에서다면 그가튼 個人的事情을 돌아볼수는업다 各自가 모두 國民이란 생각으로써 이現實을 判斷하고 서로提携하야 消費節約과 貯蓄의 勵行에 힘써 暴騰하려는物價를눌러서 무서운惡性인플레의襲來를 防止하지안흐면 안된다

平時에 잇서서는 消費의節約은 生産과取引의 委縮을招來할念慮가 잇서서 不景氣退治에는 오히려 適當한消費奬勵(케ー즈의說)야말로必要할것인바 戰時經濟에는 一面으로는軍需가 大量消費가行해지는 때문에 意味가다르다 오직軍需品과 輸入品과直接의 關係업는商品까지가 이때문에影響을밧는것은 가엽지만 吾等이國家를爲하야國民的立場을取할境遇에는 不得已한일이다 아무런 純粹한 國産品으로 區別되는것에 對하야는 其消費가 同種品의 輸入을 促進치안는것에限하야 自然調節되는것이다 生産者와 取引業者도 이가튼생각으로 일하기를바라며 또실로는 漸次이國策線으로 쪼차오지안흐면 안될것이다

이미七十餘億을 算하는支那事變의軍事費 이것을軍事公債의 消化로 獨往邁進하는 日本國民의 能力은 大端한것이다。그러나 安心해서는안된다 準備가없어서는안된다 只今現在物價騰貴의 現象에 우리는 直面하여잇다 이것을 제대로放任한다면 百圓을百圓으로 使用할수업게되어 財政豫算은 다시膨脹하고 貸銀과物價는 다가티 循環法則에빠저 輸出貿易은破壞되며 惡性인플레가 正體를나타낸다

勿論여기까지이르는데는 國家는人爲的、公權的統制로써 이를 抑壓하기에 努力할것이다 아니 다만今번서 其方策은 漸次實施되고잇다 그러나高度의 文化國民인我等 愛國의至誠에잇서서는 世界에冠되는 我國民의경우 政府와 官廳에 强制되다서는 자미업다 一人一人이時局의 國家를 등에지는 意氣로써 節約貯蓄에奮發하며 나아가國策에 協力하는 곳에 面目이잇슬것이어다 況次그 일日體가 各人의生活을 堅實한 基礎로 引導함에잇서서라

赤軍에暴動機運
政府와의摩擦深刻化

【東京電話同盟】 確實한 情報에依하면 今年一月부터 今日에일으기까지 스탈린의 肅正工作의 犧牲이되여 게페우의 魔手에잡바진 赤軍將校數는 莫斯科 레닌구라드 白露西亞 우크라이나各軍管區에걸처 一萬二千名에達한다 肅正에 憑藉하는 스탈린의 테로行爲에對한 赤軍部內의 反感은 漸次노파지고 그우에 赤軍의 食糧不足은 漸次로 深刻化하야 現在赤軍의 糧食은 三個月치 밧게남지 안한데다가 鐵道輸送能力도 減退하야 遼隔한 地方에잇는 赤軍의 食糧難은特히 甚하게되엿다 如斯하야 스탈린政府와 赤軍과의 摩擦은 또 하첸스키事件以後 內部의 테로行爲와 糧食不足으로 말미아마 益益激化되여 赤軍暴動의危險을 늣기게 되엿다고傳한다

夕刊後市況 廿八日

◆各地 期米 後止◆

	當限	中限	先限
大邱	—	—	三·六八
釜山	—	—	三·四四
群山	—	三·四三	三·七七
木浦	—	—	三·六五
下關	—	—	三四·三七

◆各地 商品 後引◆

	當限	先限
名古	—	三四·九七
福井人絹	—	三三〇
橫濱生糸	—	三〇〇

今日本紙朝刊夕刊合十六面

方處眼檢 科眼形整 般一病眼
公眼科
京城府齋洞 醫學博士 禹炳公

東京テント商會部 (天幕、運動會用テント類)

諸鳥獸高價買入 山口屋小動物園 京城下谷入舍三九〇

淸血排毒强心特効藥 海草精
適應症 惡性梅毒疾患、淋毒疾患、胎毒心臟病、急性慢性ロイマチス關節炎、神經痛、喘息、運珠瘡、頭腫、皮風、咽喉症、神經痛、腦溢血、中風、內腫、疲腫 一瓶(一個月分)三圓九十錢 京城府鍾路六丁目 ホルモン医化学研究所

鑛山機械 農具工具 平壤南門通 五六商会本店 電話代表56 カタログ進呈

高級アイスケーキ機械 돈버리의王一夏의利益五千圓 新品、中古品(新品同樣品有함) 釜山府大廳町通 朝鮮冷凍工業所 電話五六一番 製造營業秘法傳授 型錄進呈

東萊溫泉 內湯旅館 朝鮮料理 二香園 主 金二香 電二〇番

日英米佛特許 ハ王ロッド 高級インキ ¥.20 2オンス 日本特許 英國特許 米國特許 佛國特許

祝朝鮮特産品展覽會
宣傳期間中特價提供
獨逸카토릭式 林檎酒(五年藏) 꾸스베리酒(五年藏) (舶來페파ー멘트代用品)
林檎酒一、좋 꾸스베리酒一、좋
『內外高級食料品은무엇이든지 怡泰棧洋行으로下命하시옵』
藝演大會 種目 日時及場所
民俗노리大會 女流競唱大會 古舞踊大會 五月二、三、四日府民館 五月四日까지(假設劇場)
新販路大歡迎 日本內地滿洲及北支方面取引開始歡迎
全朝鮮鄕土演藝大會 愛飮者招待
入場券進呈 東洋서처음發明製造된獨逸카토릭式 林檎酒 꾸스베리酒(五年藏) (舶來페파ー멘트代用品) 右物一瓶買上하시는분께全朝鮮鄕土演藝大會入場券一枚無料進呈함
製造元 元山府斗山里 學農園加工部
內外高級食料品專門商 京城府太平通二丁目 怡泰棧洋行 電話本一七八三 振替口座京城二八、六一五
入場券進呈所 明治屋 和信百貨店 世一洋行 怡泰棧洋行
用途 社交 家庭 宴會 用用用 效果 精力增進 消化增進 皮膚潤澤 佳味芳香 (食後一杯愛飮하시면一生無病)

國産ミシン カインライスミシン 特約店募集 K.M.C コリアー·ミシン製作所 朝鮮京城府北本町 電四〇番

不老長壽 强精回春 更少幸藥 百補丸 平和堂 一劑十円

安東布시언도하다 石膏佛像은제법으젓
新羅藝術의後光은아즉도生生 掌刀속에尙武의精神

慶南北館

조선특산품전람회 순례(巡禮)의 중임을마른 기자는 추풍령(秋風嶺)의 그노픈고개도 단숨에 넘어서서 예로부터 추로지방(鄒魯之邦)으로 일커르든 령남(嶺南)지방 경상도판으로 차자왓다

경상도는 량반이 사는곳이다 다른곳에서 생산된물건을 모와드려 소비(消費)를 하여왓지 구차하게 생산에 골몰하다니하는 지나가는 넷날반들의 잠고대말이고 산물 조지에서 세상모르고 말은 아직도 도꼬잇고 큰갓쓰고 지나가는 넷날반들의 잠고대말이고 시체의 개명바람이 현해탄(玄海灘)을 건너서 이지방으로 먼저들어왓스니 그산, 그들 그바다, 그사람들에게 산물이업슬리가 잇스랴 넷날부터 내려오는 특산물도 만커니와 현대적공장산물도 허구만허서 이번 전람회에도 다른도장에 못지안케 지방적특색이 넘처흐르는진기하고도 보배로운산물이 수도업시 만히잇다

◇……◇

『경상도안동(安東)따』 노래가락도 조커니와 안동포(安東布)는 언제보아도 그고흔결에 그노-란빗갈에 향토색이 짓터잇고 상주(尙州)의 화청견(畵靑絹)은 눈이 부시도록 그비치·새하야코 윤이자르르흘러내려 손을내여밀어 한번만저보고 십도록 탐스러운것이다

백단(白檀)으로만든 담배갑은 풍이잇고 향기로워 울릉도(鬱陵島)의진품으로 이름난물건인데 이번전람회에도 경북상공장려판을거처 출품되여잇고 영양(英陽)에서나는 (故府)들의 갈진떡(羔)도 장내의 인기를 모으고 잇다

◇……◇

『경상도에 특산이 무어가잇지라우』 이것은 요전번 절라도만 외래차기에 자못호출해진 절라도서 울린은 구경꾼의 하는말인데 이말이때 편지기가무서울게 『무엇이 으째 와경상도에는 특산이업단말인기오 이번전람회를봐도 이만보잇는기오?』 아수 무독하고도 자신만만하게 나서는것이 아마도 이친구 경상도 사람임에 틀림업다 공연히 미룸파 바람성세로만 떠드는가하엿더니 그친구의 가르치는물건파하는말이 그럴듯하다 『여보소 이친고 이것을 보고 아모생각도 업단말입닝까?』 가르키는 물건이 경주(慶州)불국사(佛國寺)석굴암(石窟庵)의석고불상(石膏佛像)과 신라금령(新羅鈴)이다 그리고보니 조선문화사상일쪽이 세계에 그찬란한빗을펴치든 신라(新羅)예술의 후광(後光)이 아직도 생생하게살어잇서 넘음세계에 자랑을하고 잇슴이 어룹직하다

◇……◇

경남울산(蔚山)에서는 가지가지의 고로(古爐)그대로의 장도(粧刀)들이 출품되여 그아담한자태를 뽑내고잇는데 우리고장안악네들이 가진정의을한 이장도를 달고 자고라는것은 어느누구에 비길수업도록 보기조흔것이다 우리고장의사를 아시는분들의말을 드르면 이장도의 유래가 줄지칼이아니라 신라전성시대에 부녀들이 칼을차고 말을 타고다닌 상무(尙武)의 정신에서 나온것이라고하니 현대의양녀(洋女)들이 승마하고 격검하는것쯤은 그다지신기할것이업다 이밧게도 통영(統營)의 갓(笠)이 예술씨를 자랑하고잇고 경남해산물이 칭찬하야 북어로 만든 삭구라보시(櫻干)며 해의(海苔)며 소라고등종이 나와잇고 부산(釜山)근방에 공장이만허서 공장생산품이 단연다수를 점령하고 잇다 더구나 김해(金海)에서 만히나는 갈대세공품(蘆葦細工品)과 마산(馬山)의 맑고도맛진 술은 빼수가업다

數千觀衆無我境!
심청이 팔려갈때의 가련한장면에 婦人席에서는涕泣聲
판소리大會 第二日盛觀

전날 춘향전전창대회(春香傳全唱大會)로 수천관중을 도취시킨 본사주최의 구악가무(舊樂歌舞)대『페-젠트』의 이틀째밤 심청전(沈淸傳)전창대회는 이십팔일 오후일곱시반부터 부민관에서 열리엿다 이날은 제일일보다 더만흔 군중이 모여들어 회장아페 빠치여잇는 장사진! 갸륵한 이밤의 뜻잇는모임에참여하겟다고 정각을 한시간이나 압서서 문열리기를 기다리고섯던 관중이 문을열자 밀물처럼 쏘다저 드러가서 장내는 삽시간에 입추의 여지가 업시 꽉 드러차게되엿다 막이열리자 한승호(韓承鎬)의『푸로로-그』로부터 대망의 심청의 창극이버러저서 김연수(金演洙)씨가 첫대목인『삭바누질 판대도복』을 전형적판대의 조로 불러내고 오태석(吳太石)씨의『곽씨부인사별』의 대목을 거처 김소희(金素姬)씨가 [illegible] 곽씨의장사를마치고 집으로들어오는장면을 노래한다음 정남희(丁南希)씨가 심청이가 장승상댁으로가는 대목을 가야금(伽倻琴)병창으로 연주하야 청중을 취하게 하엿다 그다음 심청이 공양미삼백석으로 뱃사공에게 몸팔려가는 대목을 박록주(朴綠珠)씨가 구슬프게 노래하야 심청전『스토-리』가 그 노픈고비에 다다를때 장내의 부녀들은 모두눈물을흘렷다 그다음 수궁가(水宮歌)를 김창룡(金昌龍)씨가 불러 절찬을 바닷스며 끄트로 리동백(李東伯)씨가 심봉사 눈뜨는 데를 그로죽한 목청소리과 억양에넘치는 노래로 황후된 심청이를맛나 심봉사 춤추고 날뛰는장면을 그려내듯하니 관중은 이밤별의 극창의연창에 저욱히 머리를 숙엿다 이리하야 오후열시반쯤 끗을마치엇다

今日의人氣꼭두각씨!
五月二日의古典舞踊과함께
名唱大會지금부터人氣沸騰

본사주최 향토연예대회 제일회장 구악가무대『페-젠트』와 재이회장의 민속예술대『페-젠트』는 날이거듭할수록 인기는 노파만가서 밀려드는 관중은조수와가티 입장을 다하지못하고 되도라가는 지경인데 이십구일부터는 특히 민속예술대회에『꼭두각시』가 새로등장하게 되여 더한층 흥미를돋우고잇다 구악가무대회에서도 출연하게된 심청전의 전창대회로 만도인사를후아경에 너헛는데 이제 오는오월이일에는 한성준(韓成俊)씨등 삼십팔명의 조선무용가가 총출동하야 고전무용의 일대장관을 나타낼터이며 오월삼일에는 전조선팔도 여류명창대회가 잇서 구악가무의 도미의 성황을 이룰것으로 이제장안은 나머지 향토연예의 조호올 한창면이라도 더보라고 이에대한인끼가 물끌듯하고잇다

滿空機台北着

【台北電話同盟】 공수중에잇는 만주국항공기 두대는 이십칠일 섬라(暹羅)국의 수도반콕(盤谷)에 도착하엿다가 이십팔일오전여덜시십분그곳을떠나 드디여최후의『코스』인대북(台北)에 향하엿는데 드디어 오후 다섯시 전후하야 도착하얏다

府內銀行會社間 增俸機運이濃厚

일지사변의 장기전화(長期戰化)에 따라 금년도의 예산은전에 유례가 업슬만큼 팽창하게 되야 전시공채를 발행하는대로 물가는 점점올러가서 소비계급의 사경제(私經濟)에 심각한 영향을 미치게되엿스므로 경성조합은행에서는 이가튼사회정세를 돌보아 행원들의 증봉과및 물가특별수당을 주려고 각각협의연구중이라한다 증봉에 대한 구체적방법은 아직확정되지는안핫스나 은행뿐만아니라 일반민간회사에도 증봉기운이 상당히 농후해저서 불원간에 증봉이실현될것으로 기대된다

成佛寺案內標를 桂洞驛으로移轉

고려시대의 유적으로 유명한 정방산성(正方山城)성지(城趾)와 그성내에잇는 고찰 성불사(成佛寺)는 사리원역(沙里院驛)과계동역(桂東驛)사이에 잇는데 이곳을 안내하는 안내표는 사리원역에세워잇섯스나그역으로부터 십일『키로』나 되는 거리에잇섯다 그런데 작년십이월부터보통역으로된 계동역의 지점으로부터 겨우 사『키로』의 지점에 잇스므로 철도국에서는 이번에 그안내표를 계동역에 세워서 그 유적탐승객의 편의를 도모하기로 되엿다한다

『국이』窃盜逃去

【慶州】 경주례천 아리랑카페에 국으로잇든 박(朴)모라는(二)사람은 일전한주소도업시 사월이일에 전기카페에와서 국노릇을하고잇든중 지난이십삼일밤에전식구가 잠든틈을타서 현금사십삼원과 양복가방 기타의복시가이백여원어치를 절취하여가지고 종적을감추엇다한다

총딱

이번주일은 화요일도놀고 금요일도놀고 그러고 도일요일에노니 일헤동안 하주일에 사흘식이나놀게된다 ▲월급쟁이 학생 선생들조와하기일쑤다 ▲바로때가 따뜻한봄날에 꼿피고 새엄드니 더구나놀기 조흘것이 듯기만해도 부럽다 ▲그러나 놀자면 돈은 돈대로드는법인데 물까는 오르고 살림은어려워진다고해도 어쩐지노는데 쓰는돈만은 그대로술술풀려나가는 모양이니 ▲노는데쓰는돈은 따로생겻는지

曆

▲四月二十九日(金曜) ▲天長節 ▲陰三月二十九日 ▲干支 辛卯 ▲日出 五時四十二分 ▲日入十九時二十一分 ▲日南中 十二時三十分五十五秒 ▲晝間 十三時三十九分 ▲月出 四時四十四分 ▲月入十八時二十三分 ▲滿潮(仁川) 十時四十五分과 二十二時

銃後報國講演盛況

이십칠일오후일곱시반종로중앙기독청년회관에서 각종교단체연합으로 총후보국대강연회를 개최하얏는데 근래에 보기드문 대성황을 이루엇다

스포-츠

比島對延專 籠球豫想
今日京城運動場서

籠球界에 國際的水準의 試金石인 極東의強豪比律賓籠球團 招聘戰第一日…對延專의 게임은 今廿九日午後三時부터 京城運動場코-트에서 擧行하기로되엇다 實力未知數의 延專의對比島戰이라 豫想을 許치안흐나 比島軍이入京하야이미三次의練習을 行하는동안에 그들의獨特한『룰』解釋과 『룰』下의 妙技는相當한 威力을보이고잇는데 比軍의 布陣은 센터-에 알세(아레네오大學)君을세우고 FW線에 主將 벨트그(산베다大學·伯林올림픽出場)君과 파찰든(레트란大學)君이, 까-드에는 루이즈(東洋大學) 베스(산베다大學)君을 起用할것으로 보이나 『스타-플레이어』 만입으로 監督바우티스터-氏도 記用에 對한苦心의비밀을 굴수잇다 比軍은『푸로아』(木板)코-트와 또는 室內에서 게임하는 關係上 土 또는 『코-트·거더운』으로 暗味가 아마 밧는바 打擊이 적지안흘것이다 이와對戰할 延專은 센터-에 金鼎淵君을세우고 朴榮大君 李相邁君 攻擊陣에다가 가고 金君은 方元凌 南君이 後陣을 지킬터인데 金君은지난봄 日本의合宿時에 腰痛을 다쳣는데 아직完快되지안어서 守備에 不安을느끼고잇다 比軍의猛烈한 速攻을 延專이 아래戰法으로對鎭한다면 모르되 延專의防禦陣의不振으로 比島가 駿捷한 速攻을 遂行한다면 延專은意外로 苦戰에 빠질것으로豫想된다 注目을 이끄는 新銳大君의 斂한『퀸스텝』이 延專에게는

日比籠球戰에 南總督名刀寄贈

南總督은 來五月二日 京城運動場에서 擧行할 比律賓對全日本(在朝鮮選手로組成)의 籠球戰에 武州安廣의 名刀一振을 寄贈하엿는데 兩軍은 榮譽의名刀를 爭奪코저 奮鬪할것이다

풀·마라손大會

朝鮮體育會主催의 第六回 풀마라손大會는 明三十日午後一時에 京城運動場을 出發할터인바 參加選手는 十二名이다

中央蹴球豫選

朝鮮蹴球協會 中央支部 主催의 第四回全日本蹴球選手權大會 朝鮮中央豫選大會는 五月十二, 三, 四日에 京城運動場에서 開催할터인데 申請期限는 五月七日까지라한다

中等蹴球리그 興味는絶頂에!

京城府內中等學校蹴球聯盟戰도 지난廿七日로써 全『스케쥴』의 太半을마치엇는데今廿九日과明卅日의二日間의對戰에잇서서曾成이 培材와 中央을 이기면 總得點九點으로 優勝할것이며不幸히 前記兩軍中에서 어느팀에게나敗한다면 第二位의同點을가지고잇는 培材와徽新이 優勝을 바라보고 猛進하게될터인바 徽新은 中東과徽文을 이긴다면 八點의 得點을 엇게되엿스며培材도 曾成과 中東을 이기면亦是八點을 엇게되어또다시 決定戰을 行하게될터이다

中等籠球第二日戰績

籠協朝鮮支部主催의 中等學校籠球리-그第二日의 第一部戰… 大東商業對 京畿中學戰은 二十八日午後五時부터京師『코-트』에서 擧行한바 大東商業軍이勝하엿다

大東商業32(1220 137)20京畿中學

今日의運動

▲籠球=日本籠協朝鮮支部主催比律賓籠球團招聘 國際籠球戰第一日…比律賓對全延專 午後三時 京城運動場『코-트』(觀覽料=指定席券一圓 普通七十錢 學生五十錢 團體三十錢) ▲蹴球=京城府內中等學校蹴球聯盟戰第四日…徽新對中東(午後二時)培材對曾成(午後三時十五分)中央對徽文(午後四時半)以上全部培材球場(觀覽無料) ▲野球=京城實業野球聯盟主催滿洲國電業招聘野球第一日…對京電(午後一時)對殖銀(午後四時)觀覽料=넷트後面六十錢 一般四十錢 學生十…

(寫眞은比律賓籠球團)

戰時下에貯蓄奬勵 國民의協力을要求
報國週間에一大國民運動展開

총독부에서는 비상시국에대처할 저축장려위원회(貯蓄奬勵委員會)를 설치하고 이운동에 적극적으로 진출하게되엿는데 그취지에대하야는 이십팔일 다음과가티 결정발표하엿다

◇저축에 대하야 대대적으로 국민의 협력을 요구하는리유

이번 지나사변의 항구화(恒久化)에 따라서 지난번 칠십삼의회의 협찬을 거처서 금후 일개년간에 발행하라는 국채는 실로 오십수억원에 달하는데 이것을 소화하고 못하는것은 아국재정경제정책성립여부의 분기점이다 또는 내선만(內鮮滿)을 통하야 시국관계 산업의확장을 도모하는 동시에 국민경제유지에 로력할 필요가 절실한것이다 이국채의 원활한 소화를 도모하며 생산력확충자금을 공급하기위하야 필요한자원(資源)은 거의전부를 국민의 저축에의 하지아니하면 어려운형편이므로 이때국민저축의 일대증가를 꾀하는것이다 대개사변에 따르는 거액의 국비산포와 시국관계의 산업은서로 보조를맛치어 일부국민의 소득을 림시적으로 증가시키게되는것인데 이리증가되는소득을 물자소비에 돌림에 잇서서는 물자에대한 수요를 격증케하야 물까의등귀를 초래(招來)하야 국민경제의운행을 저해할 염려가 큰바잇다 그리하야 총독부에서는 정부의 방침에 순응하야 사변으로 증가산포되는 정부자금의 전반적회수를 꾀하고자 국민정신총동원 총후보국 강조주간(國民精神總動員銃後報國强調週間)을 게기로 저축장려의 철저를 기하는동시에 이것을 일대국민운동으로서 이르키게된것이다

奬勵委員決定

총독부에서는 대대적 국민저축장려운동을 이르킴에 대하야 근본방침과 그실시에관한 구체적사항을심의하고자 부내에 저축장려위원회(貯蓄奬勵委員會)를 설치하기로 되엿는데 위원장에는 대야정무총감(大野政務總監) 위원에는 총독부각국장 경기도지사등을 임명하는외에 민간관계위원은 다음과갓다

◇民間側代表 ▲鮮銀總裁 松原純一 ▲殖銀頭取 林繁藏 ▲貯蓄銀頭取 伊森明治 ▲朝鮮信託社長 谷多喜磨 ▲金組聯合會長 矢鍋永三郎 ▲商銀頭取 朴榮喆 ▲中央無盡社長 池田興三郎 ▲朝鮮生命社長 韓相龍 ▲朝鮮商議會頭 賀田直治 ▲朝鮮士鮮協會長 伊達四雄

人夫二名死傷

이십칠일 오후세시삼십분쯤시외뚝섬경성부수도공사장에서는 공사장우에잇는 바위가굴러떠러지는바람에인부박용근(朴龍根)은 즉사하고 박동진(朴東振)은중상을 당하야 생명이 위독하다한다

人夫落傷

이십팔일오전십시경에 시내욱정(旭町)일정목구십번지고교(高橋)『아파-트』에서 일하고잇는 리춘삼(李春三)이가 그집사청에서 일하다가 떠러저중상을 입어 직시근처병원에서치료중이라한다

飮毒

시내누상정(樓上町)이백육십유번지 허일룡(許一龍)이는 작일오후 열시경에 자기방에서『가루모친』 사백정을 먹고 고민하고잇는것을 새벽네시경에야 그처김씨(金氏)가 발견하고 영락정 좌등의원(佐藤醫院)의사를 불러다응급치료를 하다가동의원에 입원가료중인데 생명에는 이상업다한다 원인은 그의 부친허장(許璋)이 첩을두어가정에 불화가 끈일새업섯는데다가 자기도 신병으로몹시 허약함으로 이를 비관하고 염세자살을 하려한것이라한다

今日國體明徵日
銃後報國强調週間第四日

學窓을떠나는 處女들에게
簡單한健康化粧法★

◇…일생의 희망에 불타면서 學窓을떠나는 處女들은 이 이저서는 안될것은 正當한 化粧을하서야 한다는것입니다 非常時의女性에 適切한 明朗하고健康한 化粧을하실것입니다 젊은 女性은 언제든지 깨끗하고 어여쁜 健康을가저야합니다 몸단장으로서의 化粧은 決코無用한사치가 아닙니다 처음으로 化粧하시는분에게 第一 緊要한것은 살결을 充分히 손질하실것입니다

◇…거기에는 먼저 自己의살결이 脂肪性인가 中性인가 乾性인가를알고 거기에따라 살결의性質에 알맛는 化粧品을 골라야 합니다 가령 洗顔하실때도 脂肪性이나 中性인분은 구렌징으로 乾性인분은 콜드크림으로 乾한 脂肪性인분은 化粧用의 만데린油으로 라는것과가티 化粧品을 正當하게 골르시는것이 살결을 爲하야 必要한것입니다

◇…第一로 꼭 해야할것은 洗顔과 맛사-지로 살결을 充分히 갓출것입니다 特히 일로부터는 外氣에觸하기가 만허지고 그리고 脂肪의 分泌가 旺盛해지는時機인故로 적어도 朝夕二回는 洗顔을해서 過分한 脂肪과 때를씨서내어 살결을 언제든지 깨끗하게 해두잔으면 여드름과 부름이 생길危險이 잇슴니다

◇…그리고 就寢前에는반드시 맛사-지를 하십시요 每日의 規則的인 맛사-지는 血行을소케해서 脂肪의 分泌를 調節하고 살결의거츰과 疲勞를 回復시켜 乾性인살결에는 촉촉한 濕潤을주고 脂肪性인 살결에는皮脂의 分泌를 健康하게 調節해서 過分한 脂肪의 分泌를 막고 살결을 健康한 最良의 狀態로整頓하는 第一效果的인 方法입니다 그리고 充分히 睡眠을하심이 緊切합니다

◇…完全한 洗顔과 充分한 맛사-지로 살결의 準備가되거든 다음에 化粧이온데 化粧前에는 반드시우데나바니싱으로 化粧바탕을 整頓해주십시요 그리고 白粉은 살결보다도 짓흔것을 골릅니다 가령 우데나粉白粉의 健康色이나 부룬 或은 오-클 홍가튼것을……

◇…粉白粉은 決코 뭉칠러 발라서는 안됩니다 파후를 약간무릇기듯이 해서 발리주십시요 그리고 페이스푸레스로 떠잇는粉을 약간 닥거내고 바니싱이나化粧水를 조곰만 손바닥에펴서 그것으로 얼굴을 눌르듯이해둡니다

◇…입술연지는 우데나의 타이트나 오렌지가튼 밝은 색을 골르고 입술이 고운분이면 그形狀대로 깨끗이 그려주십시요 또 눈섭먹은 고로구 태운것에 眉毛刷毛로서 거서쓰시는게 눈섭에조흡니다

★맛사-지는……必히 바르게 合理的으로★

☆……먼저 우데나구렌징으로 白粉이나 살결의 때를 지워버리고 뜨거운 타올로 얼굴을찌서 훅훅 찐다음 우데나콜드를 골고루 발라서 카-제로 약간크림을 닥거냅니다 다음에 이번에는손끗에 콜드크림을찍어서 食指와 中指로 얼굴의 힘줄을 흘른方向(커트의矢印의方向)으로 圓을 그리는듯이 손구락으로 맛사-지합니다 ☆……처음에는, 목다음에는 턱 그리고 빰과 코겻 다음은 이마 눈가쭐 눈의周圍, 以上파가튼 順序로합니다 맛사-지는 바르게 合理的으로 안하면 잔주름이 만허질危險이 잇스니 커트의화살方向을 잘 보아두십시요

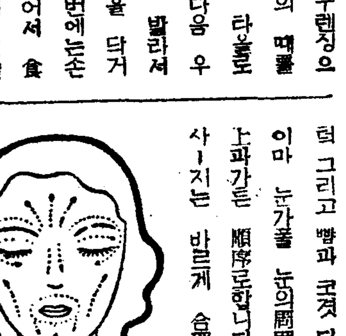

처음부터 習慣이들고 의어지면 決코까다롭지안습니다 ☆……맛사-지가끗나면 카-제로 크림을 充分히 닥거냅니다 그리고 刺戟업는 우데나化粧水를 바르고 찬수건으로 가볍게 얼굴을 눌러둡니다 맛사-지의 回數는 一個所에 四十乃至六十回程度로살결에 濕氣를 느낄程度가 가장 效果的입니다 三日에한번쯤식하시는게 普通살결에 適當합니다

日東紅茶

躍進日本이나은 日東紅茶가 印度產의紅茶를 凌駕해서 全世界에 販路를擴張하고잇습니다 日東紅茶의 豐醇한味覺과 香氣를 一家團欒의卓上에.

國產最高品

製造元 日東紅茶株式會社 發賣元 三井物產株式會社

急速治淋 蔘茸五淋錠

淋疾 淋疾

◎十餘年의 研究와數千名의實効로 絶對有効를壯談한다

◎人蔘鹿茸 最强力殺菌

朝鮮靈藥研究所

サンエッチ H.H.H. 靴クリーム

靴を丈夫にする

百日咳에 コデス

먹기조흔코 効果一等

(定價二十錢부터) 各藥店에잇슴니다

龍 キッコーソリウ醬油

仁川支局電話 二九〇番

CHUJOTO

中將湯

봄! 꼿피는이四月이야말로 婦人病治療의好機입니다

婦人病의疾患은무엇보다도 原因療法이第一입니다 봄으로부터初夏에로의換節期에는 婦人病이發生하기쉽습니다 虛弱한體質을가진분 婦人病으로 苦痛을하는분은 中將湯을服用하시여未知의病을豫防하고 難治의 病을곳치시요

中將湯은 婦人病藥으로 最古의 歷史를가젓스며 그効力이迅速하므로 世上의 稱頌을밧는것은 局部的療法이아니라病을根本的으로 治療하는까닭입니다

【主効】
腰足厥冷、下腹疼痛
月經不順、頭痛眩暈
神經衰弱、히스테리ー
經進、子宮病
帶下、肩背痛、숨갑붐
痛氣、感冒、產前產後

(定價)
金 ·55
1·00
2·00
3·00
5·00
10·00

本舖
株式會社 津村順天堂
本店 東京市日本橋區通三丁目 電話日本橋六二 振替東京六〇八
支店 大阪市南區長堀橋筋一丁目 電話南二五 振替大阪四五六

SHISEIDO
GINZA TOKYO

新綠에빗나는아름다운살결을만드는

資生堂
バニシングクリーム

상양하게살결에 浸透하는 상쾌미는 이크림의 特徵입니다
그래서豐裕한 榮養分이 살결을 整頓해서 어여쁜化粧의바탕을 만듭니다 脂性인분에게는 특히적절합니다

改正定價
55SEN
¥1·10

어느분의살결에도잘맛는高級化粧石鹼

ブルーバードソープ

精選된原料를 使用하엿는故로 더러움과 때를잘지울뿐아니라 크림의作用까지도 가추고잇서 皮膚를 거칠게할 염려업시 맷그럽고 아름다운살결을 만듭니다

35전

鄕土藝術의大集成

城內名星總動員하여 錦富繡彩의푸로
兩大演藝館呼應하야
長安의人氣는沸騰點突破

야앵(夜櫻) 야영하고 거리거리에 넘처나든 칠십만의 서울시민도 열흘동안은 꼬솔애끼며 다시금 봄의 행락의길을 찾고잇던때 마춤 본사에서는 조선특산품전람회(朝鮮特産品展覽會)를 개최하야 어느듯 회기(會期)의 반을지내가라는 중이어니와 이와동시에 천여년을 내려온 조선의 독특한 향토예술(鄕土藝術)과 고악가무(古樂歌舞)가 여회기의 열흘동안 두군대 연예장에서 이 찬란한무대우에 천년이하로가티 벌려저잇다 이번 이기회를 노치면 다시두번 어더보기 어려운 민속(民俗)과 향토의 정회를 위하야 칠십만 경성시민 총동원(總動員)이 되여잇는것은 올봄들리 경주(慶州)에서 부터이 향토연예대회(鄕土演藝大會)를 유치하야 상경한 이도잇스며 병구(病軀)임도 불구하고 인력거를타고 등에업히여 오는등 더욱 경성으로 여행단의 단체관객등 실로 공전절후의 대인끼를 보이고잇다 아프로아직 닷새동안이 잇거니와 위선오늘까지의 가지가지 현란한 광경을 한대모아 이화보(畵報)를 꿈이게 된것이다

一第一演藝館一

『문좀 열어주소 앗다 안열어주면 별수잇능기오 난 여기서밤을 새도 기예 드러갈난다』

이러케 사투리를 쓰는 노인한분은 손에 표를든채 뒤에서 기를쓰듯 드리미는 사람틈에못견듸여 알으로 꺽구러지며 이러케 떼를 쓴다.

허나 한번다친 부민관의 문은 다시 열릴길이업고 그대로 좇아서는 사람들의 마음은 전혀도 서운해서 연해 한번식 열며 나와섯다.

이는 그날밤 문밖게 광경이어니와 장내에는 그냥 사람으로 도베를해노흔듯 그야말로한점의 빈틈도업시 들어안진 속에 드되여 흥난스런 판소리대회는 시작되엿다.

에헤―나오신다 나오신다김여란(金如蘭)나오신다. 눈갓치힌 수갑사치마 충충거려 물너입고 세류갓치 가는허리 반달가튼 트머리 달이 숙이고서 무대우에 나서니 판장은 와르르― 박수소리 쏘다진다.

『자시어서진하여 풍어헤쳐사시하니 유유괴창하닌천 추시에 생치하야……』

노래소리가 옥갓치 맑으며구비구비 꺽거도는 능난한 솜씨가 또한 그럴듯하야 듯고안젓든사람들의 입이 제절노 해버러진다.

그뒤를 이어 박록주(朴綠珠) 나와서 리별가를 부르것다.

『분가튼 얼굴을 제절노 숙여지고 구름가튼 머리가닥 스사로 흘너지고 앵도갓흔 붉은 입술 외꼿갓티 노래지고 새별가튼 두눈은……』

가삿도 꿈거니와 노래소리에 젖하야 만당에 모힌손님 일만가장다녹는다.

그담이 김연수(金演洙) 오리정리별가요 또 그담이 오태석(吳太石) 신판사도도임이라 두사람이 다사게의 명성엄은 더 말하는것이 부질업는것기에이에서 끗치고―

김창룡(金昌龍) 십창가― 백수풍신이 높늠하기 짝이업고 탁리인 목청을 통으로 길게빼아 십창가를 부르것다 노래를하다가는 럴석주저안저두다리를 버둥버둥 방석대곡우는 말이

『아무리 신판사도인들 죄업는 나를 어찌하리』

따르르―장내에선 박수와아울녀 우숨이 솟아진다

만고명창 송만갑(宋萬甲)― 팔십노령에 더구나 건강까지조치못해가지고 무대를 밟는다

『성님 기운이 어떠시오 웬만큼만하시고……』

뒤로 속술따라 나오며 근심걱정하는이는 좀 녀하인 김창용

허나 황발이나 비록 늙고병들엇슬망정 박석티를 부르는품은 어김업는 명창이다

맨끗흐로 리동백(李東伯)― 조선이 나흔 쇄라편―리동백은 조선의 쇄라편이다 그 웅장한체구 잘생긴 얼골에 은빗가티 힌 수염과 목덜미 노래소리도 맑고 장쾌하다.

이노인 서의가는 삽십여분을 쑬곳 내리 노래를 불러내는데 힘든얼굴을 붉어지고 힌어 리인 이마스천엔 구슬가튼 땀방울이 주르르―.

어쨋든 이러케 노래소리에장한은 물흘듯하고 또 취하다.

寫眞說明 (右上)樂士室스네 名唱四聯…(右上)宋萬甲(右下)令如蘭(左上)李東伯(左下)金昌龍 (右下)第一演藝館판소리대회觀衆入口 (右上)줄타기 (左上)第二演藝館觀衆 (左下)山臺都監 (中)盲人才談 下段(右)궤궁제(中)상모돌림(左)朴春載才수

藥用 クラブ歯磨 (구라부)

一に健康!まづ口腔衛生を (첫재건강 먼저구광위생)
大楠公印の藥用クラブ歯磨で (대남공그의약용구라부치마로)

强健한齒牙가업시는 참다운健康은 바랄수 업습니다 體位向上을 爲하야 使用하시는 齒磨에 再檢討를해 주십시요! クラブ齒磨가大評判인것은 有効殺菌劑로서强齒保健의實을 나타내는 까닭입니다

配合된有効殺菌劑 クロール・カルヴァクロール ヨードチモールは

웨大評判이 되엿는가?

이는닥그기만하면 조타……고 하는생각은 クラブ齒磨의出現에依하야 修正을아니치못하게되엿습니다 即クラブ齒磨에 配合되여잇는有効殺菌劑구로―루 갈바구로―루와 요―도치모―루는 數千倍로稀薄시킬지라도 무서운지브스 肺結核、齒槽膿漏의 病因이되는 化膿性球菌을急速히 死滅시킬만치 有効한性能을 具備해잇는까닭입니다 따라서 クラブ齒磨로 朝夕 잇지마시고 이를 닥그시면 口腔에잇는 口臭惡疫의 原因이되는菌을掃滅해서虫齒를防止함은勿論이고 齒齦을强化해서齒槽膿漏를 豫防해줍니다

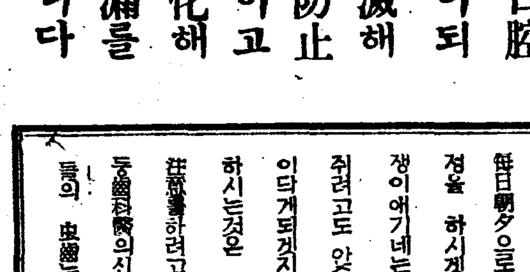

特히어머니들께알림

『速히이를 닥게하고십다』 『밤에도배지안코……』라고 每日朝夕으로 어머니들이 걱정을 하시겟지요 그러나 떼쟁이애기네는 솜처럼 잇솔을 쥐려고도 안습니다 『자칭自然이닥게되겟지……』하고 放任하시는것은 禁物입니다

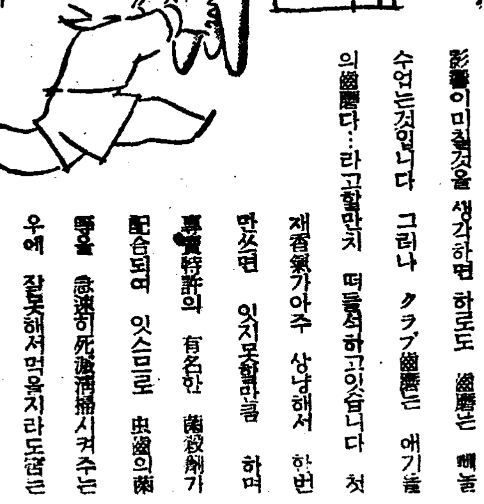

乳齒時에하려고 할때에는 虫齒가되여서 허둥지둥歯科醫의신세를 지지안으면안됩니다 또애기들의 虫齒는다만虫齒만의問題가아니라 消化不良과神經炎을 이르키고 나아가서는 榮養에까지 影響이미칠것을 생각하면 하로도 齒磨는 빼놀수업는것입니다 그러나 クラブ齒磨는 애기들의齒磨다…라고할만치 떠들석하고잇습니다 첫재香氣가아주 상냥해서 한번맛스면 잇지못할만큼 하며 專賣特許의 有名한 菌殺劑가 配合되여 잇스므로 虫齒의菌을急速히死滅掃滅시켜주는우에 잘못해서먹을지라도걱정은커녕 도리혀 寄虫生藥이되는 까닭입니다

クラブ半煉齒磨는 虫齒를 防止할뿐아니라 이를 히고아름답게하기爲하야喫煙家에도好評을 博하고 니코친色과臭氣를一掃합니다 一家總히クラブ로는는이 히됩니다

クラブ煉歯磨……十三전 十八전 廿八전 三〇전 卅五전 五五전
潤質半煉クラブ歯磨……十八전 廿五전
クラブ歯刷子……十八전 廿三전 廿七전 三〇전

古樂歌舞페-젠트
民俗藝術페-젠트

第二 演藝場

옛날에는 동서양을 물론하고 모든 춤과 노래는 노천(露天)아래서 달비출 벗어 또는 모닥불을피우고 그심을모르는 인생의애락이 큰천지와가티 민중으로부터 벌려진듯것이다 그러나 때가가고 시세가바뀜에따라 극장이생기고 연예판이서고 오락시설이 느러갓섯다 허나 이 재이연예장은 바야흐로 인류태초의 춤과노래가벌어젓든 그예날을 추회하야 천천백일아래 새로운 극장을 맹그러다 수용할수잇는 언원이삼천여명에달하고 무대우에 벌어지는 가지가지의구경어 하로에도 두번저어라 꿋철이 이미지나고 신록이 바야흐로 지러가라는때 오로지어 연예장을향하야 언사인해를이루는 장판은 또한 당연한일이아닐수업다

○……○

열두발상모돌림—이번 민속예술대회에서 걸중패는 가장 언기잇는것이라고할까 가장신기한것이라고할까 열두발이나 되는 길다란줄이 원을그리되 우으로아래로 여므로 공중으로 자유자재하게 회도라넘어간다 이놀라운솜씨를 보여주는이는 송창봉(宋昌鳳)씨다 이것을볼때마다 판중의갈채가 떠날듯하다 원래 이걸중패는 단청이누호하고 차림한의상과 망열하야 남뒤는춤과 음악이 한대어울려지는 농악(農樂)으로서의 최고표현이다 그리고 이걸중패에 무동으로나오는세 소녀(少女)가잇다 서울에 려울은동기(童妓)로서 춤이능단하고 애교가잇서 이민속예술대회의오직하나인 화형이다。

曲藝名手 줄타기란 옛날부(李明浩、高飛燕、安彩鳳)러 잇서왓스나 근래에는 보기힘드는일이엿는데 어번 이십년동안 이줄타는길에 정진해온 이정업(李定業)씨의 묘기는 한손에땀을 쥐게하면서 그아기자기한재조에 판중은더 술렁궁이다

才氣煥發의才談 조선에재담의서조는 박춘재(朴春載)다。그러나 씨가신병으로 십일년동안 재담할기회를 일허다가 어번다시나오게되엿다 옛날의 열정파 해학이 다소부족한감이엄슴든아니나 구수하고도능청거리는맛……박춘재씨와 반대로 박천복(朴天福)씨재담은 하는이가 젊은맛도 잇지만은 가진춤내와 가진장기가 하나도버림업시 시시각각으로변하야 쏘다저나오는지라 만장이 폭소하고 열광하야 장내가 떠날듯하다。

탈춤 산디·무시무시하고가엄고 망난이가튼 희상이나오는가하면 하—야코 재치잇는 입뿐탈바아지가 나와 늙정이게 장단을마추어 역사잇고내려잇는 유명한 어산대도감 비저나간다。다만한가지유감은 처음부터 끗까지 열두막을모조리 볼수업는것이다

꽹지패 장고와 소고가 두둥둥울니며 경성독특한노래를 흥이나게불으다 출연하는이가 김태운、리명길、리명산、박복만、백만순(金泰運、李命吉、李命山、卓福萬、白萬順)씨다 여러분중에는 혹시『라디오』를 통해서 드르시거나혹을미드나 실지에서보는 어맛경은더 한층조타

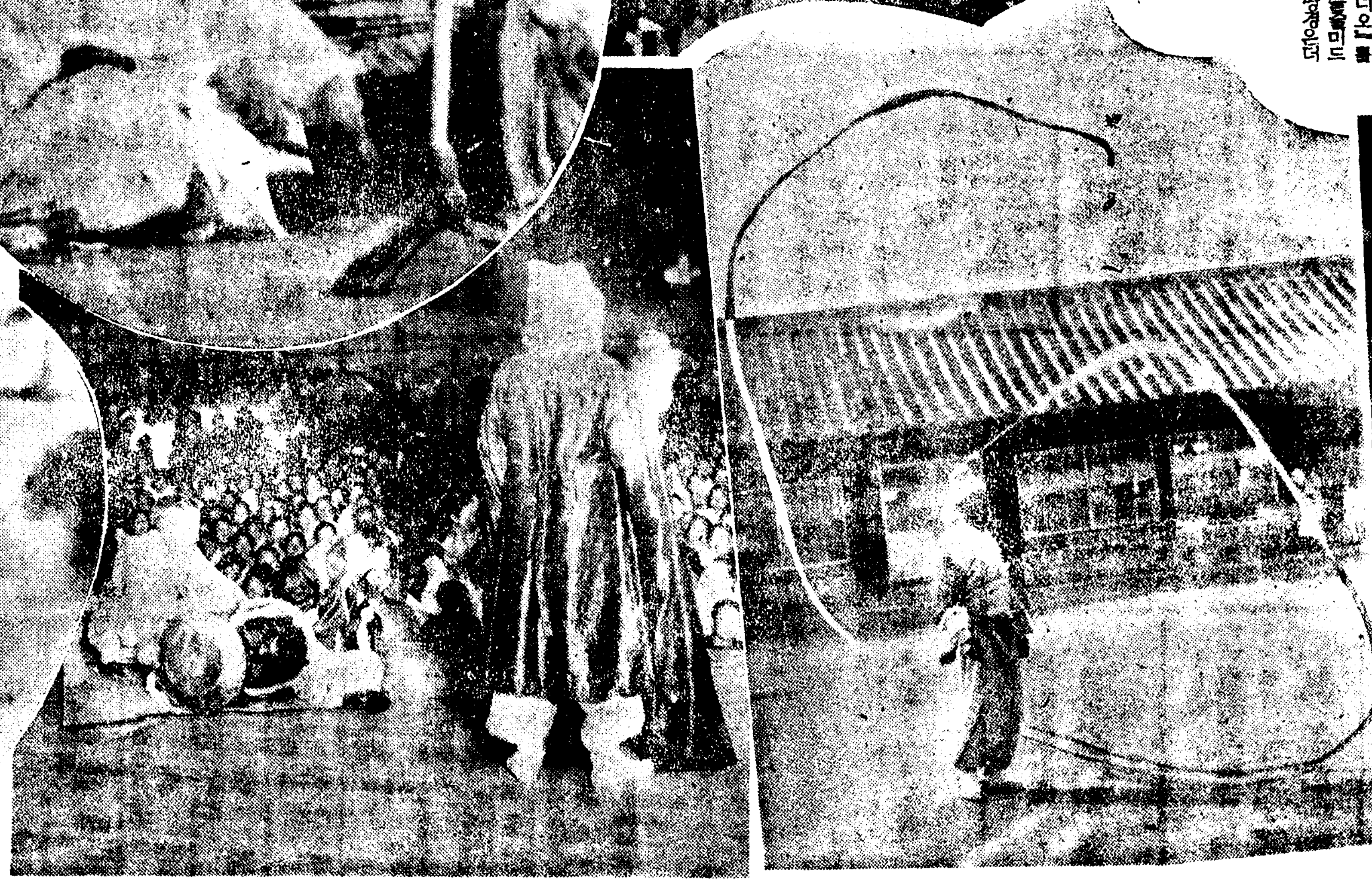

美와魅力의近代化粧料

タンゴドーラン
당고도-란

一品中에綜合된크림과化粧水와白粉의三重美作用으로……한번발라도훌릅한美를發揮하는比類업는速化粧料！

얼골빗에짤아 一層더어여뿌게되는七色
一般婦人에는……肌色
빗이힌분은……白色
빗이푸르죽죽한분……淡紅色
히지안는분은……早曉色
흙白한분은……爽健色
빗어특은분은……新鮮色
尖端的인美容에는……明朗
正價各色六〇錢 海外郵稅送料加算

コナタンゴドーラン
現代世界第一流의極微粒子、파리마우스·파우다ー를主劑로한劃期的인最新粉白粉
五色 各四〇전

固形タンゴドーラン
從來의粉白粉과가티飛散하잔코衣服가튼걸더럽히지안는新硏究의粉白粉
비로-드파후付 携帶至便한七色 各四〇전 七〇전

ブルース
高級치다뉴ー므主劑、整肌호르몬을配合한白粉下가必要치안는最新묵덜미白粉
三色 各一원六〇전

風鳥メール
호르몬을配合한榮養의浸透로잔주름을업세고본살을히게해서淡化粧을한것가티본얼골의美를더하게하는봉산크림！
九〇전 六五전 四〇전

風鳥ホホ紅
巧妙하게보드럽게·어여뿌게·발러는六色 各三八전

風鳥口紅
한번그린魅力은二十時間이나오래지탱하는優秀한입술연지
五色 各二八전

風鳥メール本舗 株式會社

祝 紙齡六千号 革新五周年 記念 朝鮮特産品展覽會

江界

平北江界郡龍林面 橋谷鑛山 金義勇

江界醸造株式會社

江界邑

平北自動車運輸株式會社

西鮮合同電氣株式會社 江界營業所

江界郡公北面 大盛黑鉛鑛山

江界 三共社

江界郡廳

江界驛前 三榮商會

咸士治

江界 吳華植

江界 共立醫院 金永淳

江界共益組合

江界驛前 建築材料商 江界建材社 金泰順 電話一五四

江界 中央醫院

朴相秀

江界邑內 金物商 吉川金物支店 電話一四七番 振替京城二六九五七番

江界驛前 丸藤運送部

江界 桂禮智病院 電話四〇番

江界 李桂龍

成歡

天安郡稷山面上德里 鑛業家 金鳳瑞

京釜線成歡驛前 合資會社 成歡農場 場長 野村盛久 電話一二四番

天安郡稷山面三隱里 金鍾大

京釜線成歡驛前 朝鮮總督府度量衡器委托販賣 穀物、肥料 繩叺、賣買 成歡勸農株式會社 電話成歡五番

京釜線成歡驛前 小林組出張所 上田豊穗

京釜線成歡驛 驛長 君塚喜久男 助役 野村壽五郎 外職員一同

京釜線成歡驛前 中村組成歡出張所 主任 有馬純德

大弘堤水利組合長 成歡勸農株式會社長 李憲求

京釜線成歡驛前 高木寫眞館 主 呂命石

天安郡成歡警察官駐在所 成田智豐 金山春煥 九岡仁平 金德植 吉茂夫 姜馨

京釜線成歡驛前 咸德爛

京釜線成歡驛前 成歡日進公立尋常小學校 校長 濱口三富

京釜線成歡驛前 支那料理 鴻春園 主 鄒其德

京釜線成歡驛前(水利組合前) 村本屋金物店 主 金鍾城

京釜線成歡驛前 鑛業家 白沃潤

京釜線成歡驛前 吉原洋服店 主 方漭吉 (舊名千吉)

京釜線成歡驛前 綢緞布木 和洋雜貨 成一商會 金義炅

天安郡成歡面牛歇里 葛浩俊

京釜線成歡驛前 石油肥料 各種農具 成歡商會 主 金相喆 電話一八番

京釜線成歡驛前 大昌精米所 電話一一番

京釜線成歡 行政代書 吳有根事務所

京釜線成歡驛前 朝鮮日報成歡支局 支局長 [illegible] 總務 [illegible] 集金 [illegible] 記者 [illegible]

京釜線成歡驛前 成歡面長 洪貞華

京釜線成歡驛前 郵便所長 千綿十郎

京釜線成歡驛前 司法書士 朴虎凡事務所 電話一七番

京釜線成歡驛前 海陸物産 各種食料 酒類專門 徐恩錫商店

天安郡成歡面栗金里 李海老

京釜線成歡驛前 雜貨專門 吳正玉商店

京釜線成歡驛前 花成館 主 [illegible]

京釜線成歡驛前 李明煥商店

京釜線成歡驛前 朴泰俊

京釜線成歡驛前 朴鍾萬

天安郡稷山面 申事均

京釜線成歡驛前 [illegible]

京釜線成歡驛前 朴在淳

京釜線成歡驛前 劉秉粲

京釜線成歡驛前 [illegible]

京釜線成歡驛前 大昌 [illegible]

京釜線成歡驛前 朴奎漢

京釜線成歡驛前 李元甲商店

京釜線成歡驛前 中央 [illegible]

天安郡成歡面大弘里 韓相玉

天安郡成歡面牛新里 金學模

京釜線成歡驛前 新 [illegible]

京釜線成歡驛前 東亞日報支局長 金宗珏

京釜線成歡驛前 布木雜貨 和成商店 主 鄭祥鉉

馬山

馬山府濱町壹丁目貳拾番地 理研清酒一新 優良燒酎明月 醸造元 昭和酒類株式會社

馬山金曜會 會員名
日本鑛業會社馬山買鑛所
朝鮮殖産銀行馬山支店
朝鮮商業銀行馬山支店
朝鮮運送會社馬山支店
朝鮮米穀倉庫會社馬山支店
南鮮合同電氣會社馬山營業所
內西金融組合
大阪商船馬山代理店
馬山金融組合
慶南自動車會社馬山營業所
釜山無盡會社馬山支店
浑山商會馬山出張所
舊馬山金融組合

馬山府富町一〇四番 銘酒之色 醸造元 三好酒造場 電話三二四番

馬山公立學校 教員會

馬山府石町 江南商店 主 金二 電話三三三番

馬山府萬町 乾物 [illegible] 大馬山 [illegible] 振替京城 [illegible]

馬山齒科醫院 醫師 高相穆

昌原郡鎭東面 三鎭産業組合 理事 朴淳祚 外職員一同

慶全線中里驛前 酒類醸造業 李鉉庠

馬山府俵町 朝鮮料理 天海館 電話三一五番

藥種貿易 天海堂藥店 電話六六二番

馬山府元町二番地 藥種貿易 壽生堂乾材局 主 高在有

馬山府俵町 玉麒煥

馬山 高相庸

馬山府石町一〇七番地 五行堂時計店 金永貞 電話六〇四番

馬山府午[illegible]町一四九ノ九 李鎭雨

馬山府富町三〇二 鶴山醫院 電話三五二番

馬山府石町 三德製帽所

馬山自動車株式會社 電話一〇〇番

昌原郡內西面山湖里 金喆祚

馬山 金奉才

安商德

盧秉憲

馬山府富町二四一 水山醫院 電話七〇四

馬山府石町一、二、四番地 順天醫院

馬山府元町 金九炫

馬山府外[illegible]十八番里 崔贊成精米所

寧邊

平北寧邊城內 熟庫紗 生庫紗 紋亢羅 改良紬 交七色 温紬 繭皮紬 其他 製造元 寧邊絹織所 主 金基厦

財團法人 寧邊崇德學校

本絹織物總生産元 寧邊産業組合 振替京城五八一八番

平北寧邊郡梧里面墨時洞 有志 朴東洙

滿浦線球場驛前 地下金剛 蝀龍窟保勝會 球場事務所

平北寧邊 醫師 崔鏡一

平北寧邊城內 熟庫紗、生庫紗、明紬、七色紬、花紬、外各種 製造販賣 永昌染織所 主 [illegible] 振替京城二八六〇三番

平北寧邊郡 梧里公立尋常小學校 學年延長期成會

平北寧邊城內 昭和齒術院 安榮生

平安北道寧邊城內 株式會社 鐵瓮商會 電話八番

平北寧邊城內 諸綢緞物、絹布販賣、紬元其他 南山織物工場 主 李義[illegible]

寧邊城內 司法書士 吉斗七

寧邊城內 司法書士 李元根

寧邊郡八院市 醫師 蔡祉秉

寧邊郡八院面天陽洞 司法書士 明庭植

寧邊面長 許希泳

平北寧邊城內 司法書士 金泰熙

平北寧邊城內 諸綢緞物、絹布販賣、紬元其他 平安染織所 主 文享[illegible]

平北寧邊城內 熟庫紗、生庫紗、紋亢羅、改良紬、交七色、皮紬其他 製造元 東亞染織所 主 李元[illegible]

平北寧邊邑 平安[illegible]業社 余靖善

寧邊郡 延山面事務所

平北寧邊邑 寧邊齒科醫院 院長 [illegible]

寧邊城內 三工信[illegible]社 主 朴[illegible]

平北寧邊郡 梧里公立尋常小學校

浦項

慶北浦項 浦項金曜會

迎日郡浦項邑 [illegible] 徐廷錫

浦項警察署長 館石基治

慶北迎日郡浦項邑 水產業 金斗河

慶北浦項邑 水產業 鄭用守

慶北迎日郡 大和面長

道會議員 金龍周 浦項邑

慶北浦項邑長 曾田篤一郎

迎日郡浦項邑浦項洞 食料雜貨商 姜相文

迎日郡杞溪面[illegible] 李殷雨

道會議員 金東德

麟蹄

麟蹄郡麟蹄面上東里 金基璿

麟蹄警察署 職員一同

麟蹄郡麒麟面事務所

麟蹄郡內面長 李鎭國

麟蹄郡麒麟面芳東里 面協議員 區長 崔三峯

麟蹄郡內面蒼村市場 綢緞布木商 日用百貨 酒類醸造元 德昌商會

麟蹄郡北面事務所 職員一同

麒麟公立尋常小學校

麟蹄郡內面廣院里 京城營林署 廣院作業場 主任 河村勝之

麟蹄郡內面 蒼村森林保護區

江原道麟蹄郡內面蒼村里一六二三 綢緞布木 和洋雜貨 砂糖 米穀 販賣部 金山商店

麟蹄郡內面栗田里 德興醸造場 主 林光[illegible]

麟蹄郡麒麟面縣里 公醫 李基甫

麟蹄郡南面長 沈在[illegible]

麟蹄郡麒麟面縣里 麒麟酒造會社

麟蹄郡麒麟面芳東里 新興醸造場 主 崔永[illegible]

麟蹄郡內面 蒼村郵便所長 金鳳烈

江原道麟蹄郡內面蒼村市 綢緞布木日用雜貨 及諸穀物品部 販賣 安興商店

麟蹄郡內面美山里 申秉云

麟蹄南小學校

麟蹄邑內 申惠休

義城

義城郡廳

義城郡農會 電話二八番

玉山面立岩 黃華鑛山 主 鄭華基

義城醸造株式會社 電話五番

高級重荷專用フクミツタイヤ販賣店 高級中古自轉車直移入卸、小賣 義城輪業商會 李時雨

義城飲食物營業組合 組合長 吳金 幹事 [illegible] 評議員 [illegible]

義城郡舍谷面梧上洞 李元義

慶北義城邑市場通 各種材木製材販賣 義城製材所 電略(ギ)又ハ(コウ)

慶北義城邑內 和信組 主 吳安洙 加工面 朴寅和

海吳醫院 公醫 吳鍊洙 電話一一番

義城邑 金汀旭

義城邑 吳亮洙

大本山孤雲寺

慶北義城 慶北道會議員 吳國泳

慶北義城 醫師 金弘鎭 義城醫院 電話一〇番

土木業 金點植

義城中部公立尋常小學校 電話二七番

義城面事務所 電話一四番

義城印刷所 電話一五番

義城郡金城面 青路酒造場

義城郡舍谷面陽地洞 金典秀

義城邑 朝鮮料理 東和館

義城邑 朝鮮料理 尙州館

義城邑 吳致璿

玉山 朴泰英

中華料理 永樂館 主 朴東九 文在月

有志 柳時均

義城酒造組合

大成木工所 金永聲

慈山

平元線慈山驛前 崔東斌

慈山面書院里 吳孝根

崔東稷

文昌里 李昌海

順川郡慈山市 吳榮順

順慈醫院 院長 康處心

平元線慈山驛前 洪廷祥

新安州

新安州驛前 材木商 瑞薰商會支店

綢緞布木 李東熙支店

安州郡燕湖面 [illegible]

永昌精米所

燕湖面內三里 李永[illegible]

朝鮮日報新安州支局

玉山面職員一同

丹村面職員一同

舍谷面職員一同

出山治作

小川秀一

柳時根

金熙龍

中部版

開城 府域擴張祝賀會 來十七日觀德亭서

【開城】 지난일일부터 실시된개성부제구역 확장을 축하하기위하야 오는 오월십칠일에부내관덕정(觀德亭)에서 성대한축하식을 거행하기로되엿다한다

町會併合을앞두고 "町總代運動"도猛烈

從來町會推薦府尹承認이든것 今後로는府尹에選定後告示 當選榮譽는누구게?

경성부내 이백사십정회가 경성부당국의 합병강화방침에 따라 근간 반수로줄어들며 그합병되는 정회의 구역내용이 별서 협의내정되여 근일 이를정식발표하기에까지 이르럿는터인데 이정회의반감에따라 두정회 세정회 혹은 네정회가 한정회로되는결과 그동내 동내의 대표자로서 명예스러운 직함으로되여잇는 정총대(町總代)도 백명이상이나 줄어들게되여 다년간정총대로서 활약하고 잇던총대중에 어떤총대가 총대의직을내여노코 어떤총대가 그대로합병후의 새총대가 되느냐 하는 문제가 바야흐로 경성부민전체의 일대관심꺼리가되여잇다 이미 작년부터 이 정회병합문제로 말미아마 정회관계자는물론 일반부민들이 병합후의 새총대지속(持續)운동이 자못 맹렬히 계속되여오던바 이제 근근 그정식발표를 앞두고 이정총대의 운동이 그절정에달하여잇다 경성부 총대는 종래의정회규정에 의하면 그제삼조에 정회에서선임하야 부윤(府尹)의 승인을 맛기로 규정되여 잇섯스나 이번정회병합을 단행하는 동시에 정회의규정까지 일대개정이 될터로 정총대도 부윤이 이를 지명하고 정회구역설정과 변경도 부윤의 승인을 밧는정도가 아니라 부윤이 결정하야 고시(告示)만하기로 되는만큼 일반정총대들은 병합후의 새총대가 어떠케선출지명되느냐하는데 한갓 주목을 하고잇다 그러나 이번 경성부당국에서는 이정총대를 중심한 맹렬한운동이 잇는것을 미리아라채리고 모든정실을 물리치고 단연 엄정공평하게 총대를선임할터이라는데 근근현시되는 정회의 금후활동이 매우기대되는 바이다

府尹郡守會議 諮問事項을決定 廿七日午後、道幹部會서

오는오월삼일부터 삼일간경기도청에서 부윤、군수회의를개최한다함은 이미보도한바어니와 경기도당국에서는 이십칠일오후에 간부회의를열고 이번회의에자문(諮問)할 중요사항을다음과가티 결정발표하얏다

一、현하시국에비추워 국민정신총동원(國民精神總動員)운동을 강화하야 일층총후재반을 적절케할 구체적방책

二、사변발발이후 총독(總督)의 오대정강실시상황과밋 이에대한 강화철저를 기할구체적방책

白晝開城에火災 草家한채를半燒

【開城】 지난이십사일 오전여지쯤에 개성부내 고려정(高麗町) 이백사십번지 김기천(金基泉)의 집에서는 령의가에 큰불이 일어나 불꼿은 삼시간에 연한 간되는초가를 반소하고 이웃집까지 연소하려할지음에 달려간 소방수의 활동으로 동시에진화에 겨우진화하엿다 발화원인은 아궁에서 제사모시고 ... 조사중이다

여장사窃盜團 十名을一時捕縛

【仁川】 여장사로조직된 십인조절도단이 묵검되엇다=현주불명부내금곡정(金谷町)에둔 정한기(鄭漢基)(二五)외구인은 시흥군수암면서부리(始興郡秀岩面西部里)구창회(具昌會)집에서 엿을가지고 인천에와서 사방으로팔러다니엿다 부내 화정삼정목(花町三丁目) 중촌조(中村組)인천출장소의 철조망에둔 공사용 철물을 노리고잇다가 지난 이십칠일에 전기십명이공모하고 시가로배여원어치를 절취하여 각고물상에게 매각하여 시흥군에잇는 구창회집에가서 잡물중인것을 인천서원이 탐지하고 지난이십칠일에 강전(岡田)형사부장이 일행과 다리고 지방으로다니면서 여러한수단으로 철물만전문적으로 절취한사실이 만타하며 여죄가만흔 모양이므로 엄중취조중이라한다

支那人의再入國 條件附로써緩和

朝鮮에緣故者를가진것에限 警察의證明이必要

작년지나(支那)사변발생이래 불안을느끼고 일시귀국했든 지나인이 재차 조선에드러오는 문제에관하야는 현재조선재류중의 지나인가족 전원、사용인으로 그본적이 확실한 지역내에 엿는자에한하야 다시조선에드러오는것을 허가하기로되엿다 그런데 이에대한 수속은 다시조선에 드러오라는자는 그공주 또는 고용주로부터 소정의 양식원서이용을 주소를는 경찰서에 제출하야 그증명을바더가지고 본인에게보내서 본인으로하야금가지고 입경(入境)또는상륙하야 경찰관에게 제시한후 드러오기로된것이다

受驗者四七一名中 合格者는廿三名

廿七日京畿道運轉手試驗結果 人格主義로嚴選

도시의 공포 자동차사고원인은 대부분이 운전수의 과실에 잇는사실에 비추어 경기도보안과에서는 지난이월중에 경성시내에서 운전에종사하고잇는 자동차운전수의 교양강습을 하엿스며 근본책으로는 운전자시험에 엄선주의(嚴選主義)를 채용하기로되엿다함은 기보한바어니와 이십칠일 발표된 사월중에 시행한 운전자시험합격자수를보드라도 수험자 사백칠십일명중 겨우이십삼명으로 합격률은 백명에겨우다섯명이못되는결과이다 이시험에잇서서는 합격표준을종래에기술본위로하던것을 고처 인물인격을 가치고사한것으로 이 운전수의교양을 대단중시하고잇는것을 말하고잇다

南大門納稅組合 二百十餘圓獻金

국민정신 강조주간 제삼일인 이십팔일 오전열시에 남대문납세조합장 신산증길(新山增吉)씨는 그조합원 사십여명을 대표하야 경성부 김재무부장을방문하고 돈이백십삼원사십이전을내여노코 국방헌금으로 보내달라하엿다한다

愛國婦人會의 報國週間行事 二十萬會員總動員 貯金勵行·消費節約

애국부인회(愛國婦人會) 조선본부에서는 오는이십구일부터 조선일제히 실시하는 국민정신총동원총후보국강조주간(國民精神...)을 철저실시를 강조할계획으로지정 도지부 이백삼십일부분회 삼천여정동명 분구를 독려하야 이십만회원의분기를 촉진하야 「제일선장사의외기를한사람도 빠지지말고 실행합시다」라고강조한 「삐라」와애국저금 봉투를제작하야 이미지부 분회에보내서 전회원에게배부하얏다

그리고 애국부인회실행요항은

一、조이、면화、모류、석유기타 연료의소비를 절약할것

二、조히、면화、모류、철류、기타금속류의폐품회수와매각할것

三、매월일시보내는시간을 활용하야 근로봉사를 주지할것

四、이상실행에의한수익을 애국저금으로하야 매월삼전이상 삼년간계속 실행할것

대개이상과가튼 사항인데 그실행정도를 기하기위하야 각정읍면애국부인회분구에 애국저금조합을조직하고 폐물공동판매방법을강구하기로되엿다

國語普及爲한 讀本卅萬部를 三年間에發行

조선심상소학교에까지 국어를 보급시키려는 총독부에서는 금년도부터 아프로삼년간에 농촌사람들에 국어보급하고 삼십만명을 목표로하고 도시와 우고 학무국에서 이에 사용할 『국어독본(國語讀本)』을 편찬(編纂)중이엇는데 이번에 출판하게되므로 한개읍십만권의 국어독본이 전조선구석구석까지 퍼지게될것이다

朝鮮特産品展覽會 見學團員大募集 本報仁川支局主催로

【仁川】 본보지령(紙齡)육천호기념사업의 하나로서 지난이십오일부터 조선일보사삼층 「홀ー」에 개막되어잇는 조선특산품전람회(朝鮮特産品展覽會)는 련일관람자가 인산인해를 일루어초만원의 성황을 일우웟다 여기에 본보인천지국에서는 본보애독자제우의 간청을바더 본사견학단을 모집하야 조선본지분사로서의 첫사업인 의의잇는 전기전람회의 각도특산품이 진렬되어잇는 회장과 본사의 위대한 공장설비와 기타 문선부(文選部)정판부(整版部)등 모든시설의 견학과 조선민속연예대회(朝鮮民俗演藝大會)의 구경을아울러 조선총후보응을 견학하기로 되엿다 발표하기전부터 신청자가 답지하는중인데 견학단원의 회비와 견학의 목적지와 신청기일급 단원의 발착시간은 좌기와갓다

一、見學團員의募集期間은 五月一日午後八時까지

二、團員會費는 一圓五十錢

三、見學期日은 五月三日午前八時二十六分 上仁川驛發 同日午後六時十分上仁川着

奬忠壇怪死體 過客酒死로判明

지난이십사일 아침에 시내장충단공원에서 발견된 괴사체의정체는 그후 조사한바에 의하면 시내 강기정(岡崎町)륙십구번지 도변구차(渡邊鶴犬)(二〇)로 판명되엿는데 사인은 술을 너무먹고 심장마비를 이르킨것이분명하다고한다

自動車에 老婆重傷

지난 이십륙일 오후한시 시내수은정(授恩町)해동자동차부의 경제구천 일팔백오호자동차가 운전수 정주호(鄭周鎬)가 운전해가지고 종로삼정목에서 도화동을 향하야 질주중에 익선정(益善町)칠십일번지 왕(王)씨(六一)란 로파를 치어중상시켯는데 코부근 뎐이 원에입원시키고 치료중이나 생명이위독하다한다

祭祝日뒤에또日曜로 近郊散策客의洪水

天氣豫報는맑엇다흐렷다하리라고 今日의하이킹은어데로?

이번 이십구일은 천장절로 휴일이고 그다음이 일요일이 건너 일만은 유유히 봄놀이를즐기며 잘 쉬이게되엿다 때가 바로 꽃이 낙화는 저간대도 아직 꽃구경할여지가 얼마던지 잇고 신록은산야에 푸르러 봄을 향락하기에는 다시업시 조흔때이어서 금일 천장절은 뭇솟식만필 하면 근교로『하이킹』하러나가는것이 수없이 쏘다질모양이다 그래서 우선철도국은 이십팔일 오후부터 승객을 수송할준비로 경원선방면이며 인천가라 온천지대에가는 렬차의객차를 증결하는 또 근교의 우이동(牛耳洞)이니 망우리(忘憂里)、경인선방면으로 하는 자동차부에서도 하을제공하는 이킹객을 소회키위하야 자동차를준비하고 대기중이다 천기예보를보면 비오리라는말은 업고 『맑엇다개엿다』한다고만 하여 그리넘려될 천후도아니어서 금일의교외산책객은 대단히만흘것으로 예상되고잇다 서울서하로에더턴히 단녀올산책지로는 일죽이만히소개되엿스나 그일부를 소개하면다음의명곳을천할수잇다

漢江건너方面

한강건너방면으로는 명수대(明水臺)、건너동작리(銅雀里)방면으로 또 진달래도 만히피니 하로가족을데리고 청유키에조코 또 비행장방면으로 도라도 또한 조타 거기서 솟태나간다면 관악산(冠岳山)이산도조코 절방도 조와 청년학생들의 등산을 위해서는 천하만한곳이다 이곳은 안양(安養)방면으로올라가도조코 시흥(始興)방면으로 올라가도조타

西部唐人里方面

당인리방면도 조타 전차로가면 마포(麻浦)로나가서 거기서 북편한강을올라고 서쪽으로가면 당인리(唐人里)에이르다 당인리 방면은 한강을끼고 강건너는 여의도를 바라보는곳이다

纛島、松坡方面

동대문에서 궤도차를타고 나가서뚝섬으로나가면 뚝섬일대도 조커니와 강을건너 봉은사(奉恩寺)방면으로가도조코 또뚝섬으로 나가서강을건너송파로가도조타 다시거기서 도라서 한강상류로올라가면 광나루(廣津)로갈수잇다 광나루로 가는데는동대문에서 궤도차를 타고 꽃장갈수도잇다 역시 강을끼고산책을하거나산에오르거나모두조타

北漢、牛耳洞方面

북으로가면 창의문(彰義門)을 나서서 세검정(洗劍亭)방면으로가는데 여기까지는 어린아이를 데리고 갈수도잇스나 북한산에 오른다면 장정이 아니고는 힘드다 그러나 북악산(北岳山)으로 올라가서 동소문밧면으로 성(城)길을돌라고 도는것도조타 그러고 동소문을 나서면 우이동(牛耳洞)으로 갈수잇는데 우이동은 어새가 벗꽃이 만히피엿을때이라 더구나 조흘것이다 여기까지는 뻐쓰도잇서 뻐쓰를리용하는것이 더조타 그리고갓가히는 청량리(淸凉里)방면에서다시 경춘가도(京春街道)로 부근으로 산책을하여오는것도 산책지는안이라할수업다

▲사진은 북한산의모퉁이

봄도한때

토요일의 반공일(半空日)을 하로 면 또 일요일이되여 이십구일의 천장절(天長節)휴일이 해시대제일에 쉬이된것을 합하면 이주일 동안에 사흘식이나 쉬이게되어 여학교학생이며 은행회사 관청등에 근무하는사람들은 이주

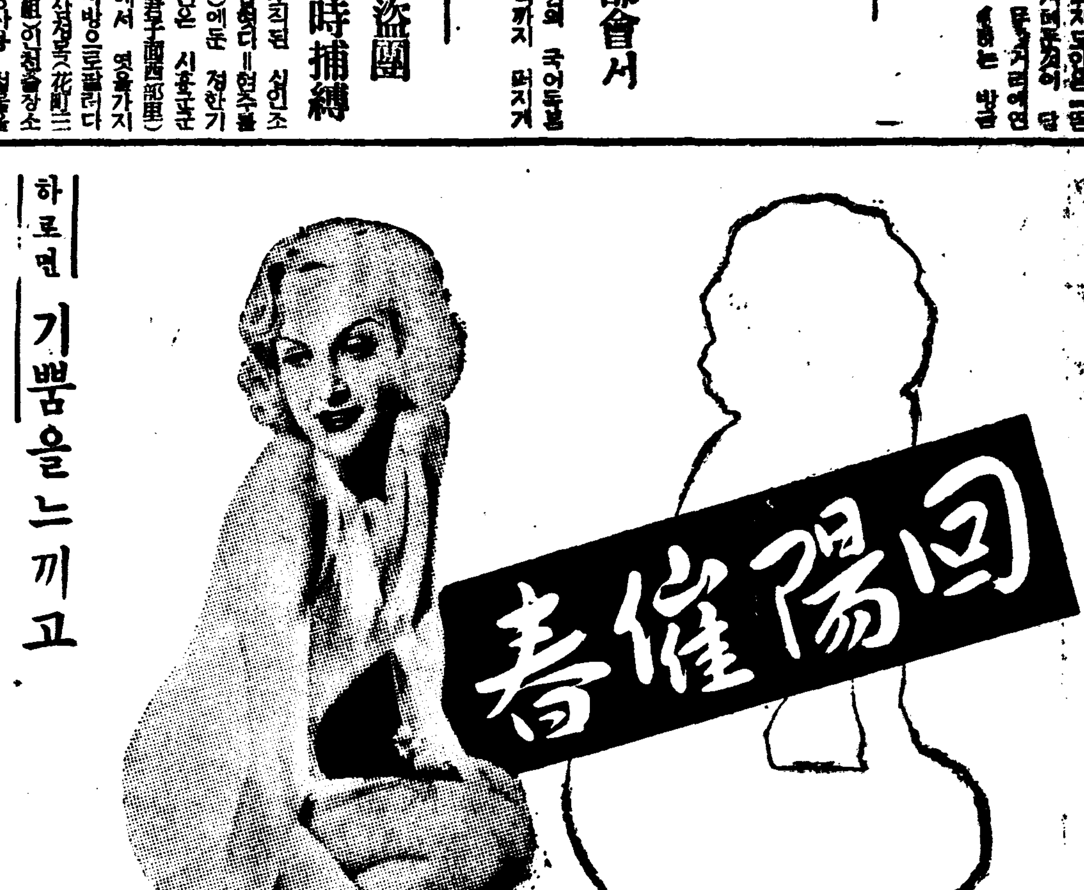

하로면 기쁨을느끼고 어룰이면 만족을깨닷는 強力호르몬劑가생겻습니다

強力的호르몬劑「단」은 살은睾丸호르몬과 生物의精虫成分에 특수한 沃度와「베타민」에다 가 귀중한麝香과 朝鮮人蔘의 特殊成分을 配劑한百發百中의성욕興奮劑입니다

성과섭생을 귀중하게생각하지안흐면 아니될우리文化人으로서 늘 이문제를연구하지 미려서 편철하여야될것입니다

그것은 건전한가정생활을일우게되야 그집안을 흥하게만들고 건강한자손을나어서 나라를위하야 싸워줄 튼튼한일군을 만들게되므로 나라의번영을 일우게되는것입니다

또한 우리가 살어잇다는복적은 즉보통―곧죽에서헤매이는 아름다운 도취 용안흥분가―을 원만히 해결해나가는데서 도취할수 잇슬것입니다.

그러면 어떠케하여야 되느냐하면 요새에 유행인「호르몬」이 왕성하여야됩니다。그러나 그것을 약으로써보충시켜야만충분히진행할수잇는만큼 그것에다 더한층진한「호르몬」이 필요케됩니다 다시말하자면 재래의「호르몬」제는 單一性能(한가지작용)박게 못하엿는데 强力的호르몬劑「단」은 二重의진효量가진 綜合的호르몬劑인만큼 이러케 우수한효과가잇는것입니다

다음과 가튼 증세의 분은 곳 복용하여주시사 人生의享樂의꿈과 도취에 새로운 히망과 기쁨을 어더주십시요

性器能衰弱 性器發育不全症 不感症 早老症 性的신경쇠약 陰萎、早漏、夢精、遺精、血壓亢進 動脈硬化 精神力衰弱 視力減退 身體衰弱하신분은 곳 근치됩니다

朝鮮日報愛讀者大優待

人生의기쁨을도로차즈시기위하야

『단』二日分을거저드립니다

기쁜實例

結婚이래의 안타가운 을잇고 충분한기쁨을……

(橫濱市) 根岸好雄

저는 二十九才된市役所員으로서 下宿生活을하다가 결혼생활에 들어갓스나 조곰도 기쁨을 느끼지못하고잇섯습니다 그러든중 東朝紙上에서 貴社의 약을 알게되엇으나 그때야 비로소 건전한가정은 원력잇는 부부생활에서만 어들수잇다함을 확인케되엿습니다……

노랏케보이든 해빗도 이제는 명랑한慈光으로

(東京市) 村井清一郎

「단」의효력이 그만치 잇슬줄은 몰랏사오며 二十二才된 저의처도 입에 웃음을 품고 그날그날을 보내게되엿습니다…… 신혼생활의 꿈이 아직도 깨이지안흔만치된 저희들이만큼 견딜수업는 사람의본은 무리가아니라고 웃지마시고응답해주십시요…… 先生께 말삼하신바와가티 들이 가티 中旅을복용하엿든바 아침해빗이 노랏케 눈부시든 시절은 어제갓고 오늘날에는 다시금 활발하게되야 社友들도 요새는 느린한 행동을 하지안흐니 웬일이냐고 비웃고잇습니다……

憂鬱을一掃시키고저

(文士) 小川末明

저는 안저서일하는만큼 늘 몸에 고장이생기고 血壓症도 생기고 피로를 몹시느끼고잇섯다…… 우리들 나히로 다시금 靑春時代로 도라갓스면하는 생각은 누구나 한번가젓슴미드나……이번에 내人生의活力素로써「단」을 어들은 착으로 갈롱을 마지안는바이다……

속히 읽어저서 人生의 享樂의 길을일코 한탄하시는분、부부화합에 자미를모르시는분 마음만 아득가위하시나 임의대로 못마지못하시는분、몸이약하신분들은 조금도 주저마시고「단」으로 일어버렷든기쁨을 도로차저주십시요

朝鮮日報에독자에한하야無料로진정한『性의健康法』이란논책을거저드립니다

책임제약인만큼 약방에서는 팔지아니하고 직접주문에한합니다

약가 五十粒 三圓五十錢 百粒 六圓 二百粒 十圓

東京市牛込區若松町百十二ノ十一 日本生化學研究所 振替東京六六七一九

胃腸薬

理想的胃腸特効劑 內用 兼用 即治水

主治効能 胃腸病加答兒 水土不服 胃痛 酒滯 消化不良 吐瀉 其他胃腸의疾患

定價 二十錢 五十錢 一円·二円·四円

京城府藥園町 漢城藥館本店 電話光化門(3)三七二八番

少年

朝鮮唯一의少年雜誌!

五月號發賣中

五月號主要內容

★동무동무(通報) 朴朔浩
★王子용責(童話) 金鴻林
★아침노래(童謠) 李元壽
★개고리아기(童謠) 金龍煥
★머리問答(衛生) 鄭潤錫
★姜邯贊將軍(歷史) 車相瓚
★파가니니(音樂) 洪蘭坡
★선머슴武勇(小說) 史又旨
★재미잇는말(趣味) 崔仁培
★이달의꽃밭(植物) 李德鳳
★땅벙어리(小說) 金福鎭
★새끼기차(童謠) 朴泳鍾
★지붕속王女(小說) 李 雲
★가랑비(童謠) 全良鳳
★白假面(探偵) 金來成
★이상한그림(遊戲) 張善化

少年諸君!

『少年』五月號 새책이 나왓습니다。 이러케 재미잇고 이러케 갑싼 책은 우리『少年』말고는 또 업습니다。 여러분ー명한 선생님이 아름다운 글을 써주시는 잡지 입니다。 아버님이나 선생님이나 다 『少年』잡지는 참말 유익하고 재밋는 잡지라고 칭찬이 자자합니다。 여러분、오늘 곳 주문해다 읽으십시오。

단十錢(送料一錢)

朝鮮日報社出版部發行 京城府太平通一丁目六一(振替京城五八七八)

明治 赤罐 コナミルク (고나밀크)

用法이簡便하고 價格이헐한 母乳代用 優良加糖粉乳

砂糖을넣는수고를덜고 ◇ 冷水나溫水에도잘풀리고 ◇ 消化吸收가極히良好

御愛用者優待證附

明治製菓株式會社

本報平南支社 平壤府巡營里 電話一〇四四番

趣味娛樂

文藝映畫「圖生錄」製作中
原作柳致眞、監督尹逢春
京城映畫科學工場特作

朝鮮映畫界는 最近非常한 活氣를 띄고잇다 이번 京城映畫科學工場特作品을 劇作家柳致眞氏의 處女시나리오「圖生錄」을 尹逢春氏第一回監督作品으로 現在撮影中 四月末製作을 完成하고 六月初에 封切할豫定이다이 作品은 天一映畫社特別提供이라고한다 主演으로는 李錦龍 安福祿 金一海氏와 南宮仙 金信哉孃이라고한다(寫眞은 圖生錄의 한場面)

製作者스태프

製作 崔寅奎 金英華
原作脚色 柳致眞
演出 尹逢春
音樂 李龍俊
撮影 李信雄
錄音 崔寅奎
照明 崔進

「圖生錄」配役

姜再鳳 李錦龍
順伊 金信哉
崔石任 崔雲峰
金榮健 安福祿
姜의妻 金永順
桂香 南宮仙
洪主事 金德心
骨董品商 金一海
술집主人 千余壽
仲介人 金京煥
榮健의親友 黃雲祚
醉客 朴順峯
古物商 洪泰完

라디오

二十九日(金曜)

『銃後報國强調週間第四日』

◇午前八時四五分 (東)天長節觀兵式御模樣(國語)—代代木練兵場으로부터中繼—
◇正午 (東)時報
午後 레코-드音樂
◇同一時 新作說話 徐相弼
◇同一時三○分 唱劇調 一、夫歌 大丈夫 二、唱劇調 興夫歌 歌手 曺弄玉 韓成俊
◇同六時 唱歌와피아노 一、唱歌(國語) (一)君が代 (二)天長節 (三)雁がわたる (四)日の丸の旗 (五)お月見 (六)愛國行進曲 京城壽松尋常小學校 伴奏 島田薰 二、피아노獨奏(一)舞踊音樂 가、活潑한발검음 나、輕快한二拍子 다、快活한行進 라、東洋風舞踊 孔朝瑛 (二)바르카롤-레 챠이코프스키-作曲 金源泰
◇同六時二五分 奉祝講演「天長節을當하야」 總督府學務局 張膺震
◇同六時四○分 講演 總督夫人 南嘉久
◇同七時五五分 講演 大野政務總監
◇同八時二○分 雅樂—李王職雅樂部로부터中繼— 一、醉太平之曲(管樂) 二、玉蓮還之曲(細樂) 三、壽齊無疆之曲(合樂) 李王職雅樂部員 指揮雅樂師長 咸和鎭
◇同八時五○分 라디오드라마『壯途』—馬太夫作 配役 運轉手…… 區長…… 巡査…… 運轉手母…… 運轉手約婚女……
◇同九時一五分 새打鈴 白紅舍 玄琴 申快童 伽倻琴 丁南希 大笒 朴鍾基 杖鼓 丁允燮

第一放送

◇正午 (仙)俚謠
◇午後一時 天長節放送
◇同六時 (東)童話劇
◇同七時五五分 (東)詩吟
◇同八時五分 (東)合唱
◇同八時三○分 (東)義太夫
◇同九時一○分 (東)長唄

三十日(土曜)

◇正午 (東) 時報『銃後報國强調週間第五日』
(東) 土曜콘서-트(第二十回)하몬드오르간獨奏 一、쥬-벨르-부르크行進曲 獨逸軍隊行進曲 二、아베마리아 슈-베르트作曲 三、아리아 빠하作曲 四、圓舞曲『兒童의꿈』大中寅二作曲 五、印度歌 림스키-콜사코프作曲 六、椰子의열매 大中寅二作曲 七、行進曲『俠客行進』大中寅二作曲 八、追憶 大中寅二作曲
◇午後一時一五分 婦人講座 家風의起源(四)『家風과主婦의任務』 李淑鍾
◇同六時 童話『요술부리던이』 金泰午
◇同六時二五分 어린이新聞
◇同六時三○分 講演、農山漁民報國의要訣 總督府農林局長 湯村辰二郞
◇同七時三○分 醫學講座『輸血이야기』 醫學專門病院外科長 白麟濟
◇同八時 (東)管絃樂 一、歌劇『椿姬』前奏曲 베르디作曲 二、歌劇『지오콘다』時節의춤 퐁키엘리作曲 三、歌劇『薔薇騎士』圓舞曲 리하알드슈트라우스作曲 日本放送交響樂團 指揮 中川榮三
◇同八時三○分 봉울을프는會 詩人 金岸曙 金巴人 鄭芝鎔
◇同九時 野談『兩將搏虎』 張志浩

一日(日曜)

◇午前十時 라듸오求景—李王職昌慶苑으로中繼—
◇正午(東) 時報 音律『靈山會相』 朝鮮正樂傳習所員
◇同一時 名曲鑑賞(레코-드) 소나타B長調作品二十四 베토벤作曲(스프링소나타) 解說 桂貞植
◇同一時四十分 春季競馬實況(國語)(平壤)—平壤平南競馬場으로부터中繼—
◇同六時 傳記이야기『이땅에난偉人』 鄭寅燮
◇同六時二十五分 講演 燃料節約의方法과그意義 高工敎授 安東赫
◇同七時三十分 歌謠曲 南一燕 朴響林 伴奏 DK管絃團
◇同八時 器樂—太平通朝鮮日報社옆假設劇場으로부터中繼—
◇同八時一五分 유-모어콩트「家政會議」 金映玉 韓銀珍
◇同八時三○分 歌曲 一、羽調頭擧 二、中擧 三、弄 四、界樂 五、編 安鶴仙 黃菊香 洋琴 金相淳 大笒 金永根 杖鼓 金一宇
◇同九時 野談『聚樂亭』 申白老
◇同一○時一○分 風習講座『家庭의根本』 城大敎授 高橋亨

東京올림픽•포스타ー完成

…東京올림픽組織委員會에서는 일직부터 東京大會宣傳用포스타ー를 和田三造氏에게 委囑中이든바 最近完成되여 지난廿五日에 組織委員會에서 發表하엿다 同포스타ー는 橫二尺五寸 縱三尺五寸 地는 水色 中央은 白色유니홈에다가 五輪의마ー크를붓친 選手의젊은이가서잇고 그左後의 構色의仁王의力士가 雲海속에서 右手를들고『오라世界의젊은이여』라는뜻이 表象되여잇다(寫眞은 同포스타ー)

長篇小說 濁流 【183】

蔡萬植 作
鄭玄雄 畫

老龍「調戀日記」(十)

「어여 나가요! 가면서 이애기는 못하나?」

계봉이는 제가 문을 드르륵 열고 승재를 떠밀어 낸다.

집안 보다도 훨신 호훈하여 앵겨새 푸짐한 밤이 바루 문밖에서 상큼한 거리로 더부러 두사람을 맞는다.

어 거리는 어 거리를 끼고 서 좌우로 오막사리 집이 총총 백힌 애오개 땅 빽성들의 바쁘기만 하지 지질히 가난한 생활을 고대루 들어내느라 박절스럽게도 좁은 길목이 미어질듯 디리 붐빈다.

승재와 계봉이는 단 둘이만 조용한 방안에서 훗훈해 있다가 갑작이 부잡한 거리로 나와 그런지 기분에 헤식어 한동안 말이 업시 걷기만한다.

「그런데 저어 저시키…」

이윽고 승재가 말을 내더니 그나마 떠듬떠듬 더듬는다.

「…저어 우리 이애기를 걸 어떠켈꼬?」

「무얼?」

「이따가 집에 가서 말이야…」

「우리 언니더러 말이지요?… 우리 이애기 말 아니우?」

「응」

「너무 부전스럽재!… 더 큰 얼어 당상 얻겟는데…」

「글세…」

승재도 그걸 생각하더라닥욱 이지는못하고 속만 걸려한다。

초봉이가 요행 어런눈치 저런기면 몰랏다 하더래도 승재를 마음에 두거나 그럿이 업시 오로지 장형보의 손아구를 버서져 나올 그 일념만 가지고서 계봉이와 승재의 권면과 계획을 조차 거사를 햇다면은 물론 아무것도 뒤 돌아볼 일은 업슬것이다。

그러나 만약 초봉이가 승재와 계봉이와의 어울어진 사실을 몰랏기 때문에 일변 승재의 호의를 잘못 해석을 하고서 그에게 어떤 분명한 여망을 던디려 갓던지 하고 보랑이면 사실 또 그러하기도 십상일것이고 허니 그건 부지럽시 희망을 주어노코 바루 낙망을 시키는 잔인스런 노릇이 아닐수 업다하여 아까와 달리 제격정 제사때는 초탈하고라도 단순히 초봉이만 녀여서의 상량과 원려를 노치못하던것이다。

경치 큰 손님 자동차 한대가 연치도 업시 여 좁은 길목으로 비비틀고 분둥분둥 들어오는 바람에 승재와 계봉이는다라 행인들과 가치 가개의 처마 밑으로 길을 비켜서서 아니 경의(敬意)를 표한다。

무명한 자동차도 분명코 이 저리에서만은 야만스럽 폭한이 아닐수가 업서다。

자동차를 비켜 보내고 마악 도로 나서려니까 이번에는 상점의 꼬따뽕이지 쵸고마한 아이놈이 사람 불만을 쌔— 커스 하듯 자전거를 라고 달려 오다가 휘파람을 쟁그럽게 휘의

「조쿠나—」

소리를 치면서 해득 해득 다러나고 잇다.

승재는 히죽 웃고 계봉이는 고놈이 괘씸하다고 눈을 흘겨 면서

「저런것두독초(毒草)이야!…」

하다가 그것에 아까 중단된 이애기끄치 생각이 낫다.

「…아이 참 모성애 그이애기 내 마저 하께?… 이거 왼 세슴 단단히 바뎌야지 안되겟수! 하하」

「그래 회설을 드러 봐서…」

「하하 회설은 좀 황송합니다 마는… 아무런 그러테 모성애란건 퍽 참 거룩하구 그래서 애정 가운데서두 으뜸 가는거 아니우?」

「그러치…」

「그러치요?… 자 그러면 여번은 아무나 어세상 언간을 하나 잡어다가 노쿠 보거든요? 손쉽게 장형보가 조켓지 이 장형보를 노쿠 보는데그 사람두 어려서는 저이 어머니의 사랑을 밧구 자랏슬께 아니우? 자식이 암만 병신 천치라두 남의 어머니는 대개 제자식은 사랑하구 소중해하구 하잔허요? 되려 병신일수록 애차랍다구서 더사랑을 하는법이 아니우?」

「그건 사실이야…」

「그러니깐 장형보두 저여머니의 살뜰한 사랑을 바덧슬건 분명하지요?…그러테 그 장형보라는 인간이 서방무어나 하면 천하 연언이요 아무짝에두 쓸데가 업구 그러니 독초 독초(毒草)라구 할겻밧게 더 잇수? 독초…. 그러니깐 내말은 다른게 아니구 장형보가 받든 그 모성애가 아깝다는 그거예요… 큰 공력에 조흔 비료를 빨어먹구 자란 독초… 그런테 글세 이세상에 장형보 말구두 그런 독초가 얼마나 만수? 그러니 가만히 생각하면 소중한 모성애가 아깝잔허요?…어건 참 죄루 갈 소리지만 우리 언니가 그러케두 사랑하는 송희—생명까지 밧치자구 드는 송희— 그애가 아녀말루 언제 자라서 그런 독초가 안된다구는 누가 장담을 허우?사랍…」

「게봉이는 단명 하겟서!」

승재는 말을 더 못하게 것지르면서 어느새 당도한 전차 안전지대로 올라선다。그건 그러나 애기더라 뜻적스런 염을 놀리대서 지천이지 그의『유법전서』연구에 돌연 파명을 던저주는 새 어휘—형보가튼 인물을『독초』라고 지적한 그어휘를 나무랜것은 아니다。

支那奇譚

맛잇고活氣나는 猴茶와植物精 호르몬

體力弱한사람 肺患알는사람 에福音잇다!

—이것만은— 日本人에손못대여

곳는ネオネオギー——라는藥物을먹으면病體 衰弱體가更生되고食慾업는病人이 食慾이 나게되고 수척한 사람이 살찌게되는故로 한번써본사람은 조흔 藥이라고조아한다 ネオネオギー는元來 植物호르몬의凝集物이다 이것은普通植物에서는 容易히어들수업다 猴茶가所謂山의靈氣를바든 茶木으로부터——그대로 植物호르몬을 保有시켜는것은 一脈相通하는點이엇슴은 興味잇는 일이다

今次의皇軍의敵은 支那란는國家도아니고 支那人이란는人種도아니다 潰滅할것은 抗日、侮日을政策으로하는 支那의 僞政者及軍閥이다。

(我)等은支那란는國家를 ——支那人을溫和한마음으로 操縱해나가야 할것어다 우선 여기에揭示하는 一篇의 奇譚도 이러한 本意로 읽어주기바란다。

福建省이라면 支那에서도아주僻地라서 日本人이라도 여기에旅行하는사람이적다 福建省의山中에서産出하는『猴茶』라는 茶는 確實히珍奇한存在이다 猴는猿猴의猴로 원숭이란는놀자이다 원숭이의茶란말이다。

원숭이로따게하는絶壁의天然茶

(日)本의茶는山에나바테 심어서충분한肥料를주어서 입사귀를 만히갓구어摘取한다

그런데福建의山茶는 天然野生하는山茶의잇사귀로 만든것인데 第一조타는理由는山의斷崖絶壁에 生長한茶라는것어데이것은 人間어라도 올라갈수업는故로 원숭이를길드려서 摘取케한다 그러케함에는根氣잇게사랑잡은 원숭이에게摘取하는方法을 가르친다고하는데스므마리나 서른마리식되는원숭이가各各몸에다주머니에摘取한茶를 갓득채워도라온다고한다

(원)숭이가摘取한茶라고해서猴茶라고하는데

猴茶는 頗高價이다 日本宇治의玉露라고하는 上等茶가 高價이지만 그것과는比較할수업시 놀랄만한高價이다

山茶를 원숭이를시켜서 摘取하는것도 微味엿는일이지만 우리들이 着眼하지안흘수업는 點은 猴茶의 作用이며 猴茶의效能이다

ネオネオギー와相通되는點

猴茶는茶中의 神品이라고 稱하는만치 그香氣芳味以外에 다음과 가튼作用이 잇슴을 알수잇다 卽

한잔먹은翌日은 身體에元氣가 넘처나오다고한다

(日)本微生物研究所가創製해서市場에 내여

(ネ)オネオギー는 全國到處의藥店에잇슴

約一個月量金一圓五十錢이라는超廉價 따로三圓、九圓의德用도잇슴

直接 注文은——藥店으로 遠距離에엇는분이나 品切로代藥을 勸받어가잇는분의 便宜를 도기爲하야 藥書로申込하면即時代金引換便으로請送하는『送料는 當方에서負擔함』故로 到着하거든 藥價만 支拂하기바람 海外植民地는代引不可반드시 振替口座로 拂込하기바람

日本微生物研究所
東京日本橋堀留町電停側三四
電話浪花(67)三二九五•三二九六
振替東京五六八一一番
當所는小石川關口町에서移轉함
(NN3D—252)

約一月量一圓五十錢
ネ(네)オ(오)ネ(네)オ(오)ギ(기)ー
德用瓶入三圓•九圓

愛用者奉仕 迎春福引
當籤番號發表

壹萬本壹組 各組共通
803
1723
3415
4676
5326
6883
6993
7181
7298
9353

當籤番號를 所持하신분은 ネオネオギー의 空函裏面에 住所氏名을 明記하고 東京日本橋堀留町 日本微生物研究所로 至急히보내주십시요 到着即時 勸業債券(額面廿圓)을贈呈합니다

補精腎氣强壯劑
海狗腎
樺太廳官營眞品
說明書請求次第無料進呈
朝鮮釜山府草梁町 大洋貿易社

安くて 旨くて 殖えるもの
헐하고 맛나고 (늘)어나는것

★알맛게(七倍)풀면 사여다ー半打의大量으로늘어납니다

50전의 滋强飮料
カルピス
칼피스

달콤한맛에滋養에홈뿍들어잇습니다

25—A.H

M10

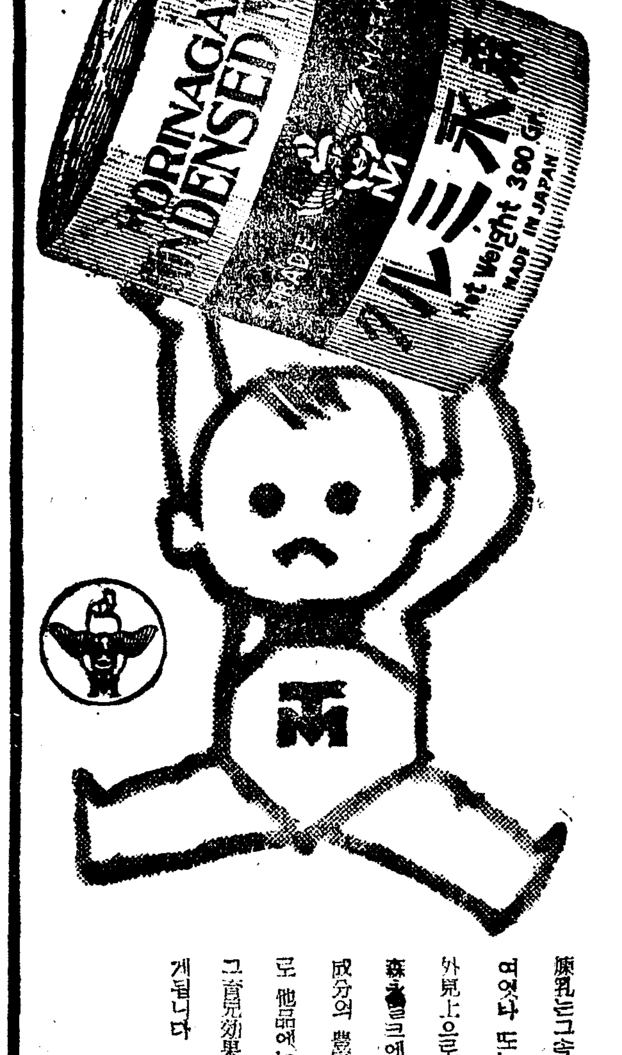

키워보아야비로소알게되는眞價!

煉乳는그속에 榮養成分이 完全히包含되여잇거나 또는 消化吸收가잘되나 어떤가는 外見上으로만은 잘모릅니다 森永밀크에는 確實히 그新鮮함과 有効成分의 豊富한點、또는 消化가잘되는 點으로 他品에는 차저볼수업는 完全함이잇어 그育兒效果의 眞價는 키워보아야비로소알게됩니다

森永煉乳株式會社

栗冠 新王
シンオーミシン代理店募集

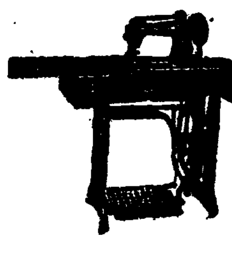

舶來品을壓倒하는 我國産品中最高級
裁縫機械 シンオー
萬國ミシン界에 新王이當當君臨

五大特長
純鋼鐵製
操作輕快
騷音全無
裁縫精密
價格低廉

新王ミシン洋行
平壤府新倉里九五
電話一四二九番
申込次第型錄進呈

저키라健康!

非常時局에는 特別히壯健함이 必要합니다 感氣、겨림、疾病等健康破壞의因은即時妙布로 治療하라! 부치면 强力한작자 作用하는藥効는 작구작구皮下患部에 滲透直達해서 優秀한 治療作用을迅速히發揮하는 故로絶讚을 博하고잇습니다

慰問袋에 活躍하는將兵의健康保健에用法簡便有効한妙布는最適品으로서到處多大한好評을밧고잇습니다

主効
肩腰痛 류마치스
筋肉痛 神經痛胃痛
過勞痛 靴傷打撲傷
乳房痛 胸咽喉痛

廿錢卅錢五十錢一圓 各藥店에잇슴

本舖 渡邊輝綱藥房
東京市麻布區霞町廿一番地
振替東京四六〇七

13—7

本社咸南支社
咸興府大和町二丁目四八
電話一一四三番